LE SERVICE FUNÉRAIRE
La dignité pour tous.

RAPPORT D'ACTIVITE

2025

SOMMAIRE

I – Présentation générale de la délégation 3

1) CARACTERISTIQUES GENERALES DE LA DELEGATION 4
   a. Description des parties prenantes au contrat 4
   b. Caractéristiques des contrats de DSP 4
   c. Habilitations 5
   d. Immobilisations 5
   e. Personnels 7
   f. Tarifs TTC 2025 10
   g. Événements marquants de l'année 10
   h. Dons aux associations 13

2) CARACTERISTIQUES GENERALES DU SERVICE 14
   a. Pompes funèbres 14
   b. Prévoyance 15
   c. Chambres Funéraires 16
   d. Crématorium de Lyon 16

II – Compte-rendu technique et financier 18

1) COMPTE DE RESULTATS 19
   a. Compte de résultats du PFP 19
   b. Compte de résultats par agence commerciale 20

2) ACTIVITES 24

III – Analyse de la qualité du service 26

1) ENQUÊTES DE SATISFACTION 27
   a. Rappel du process 27
   b. Résultats 2025 27
   c. Comparatif 2022 à2025 32

2) AVIS GOOGLE 27

3) GESTION DES NON-CONFORMITÉS 31
   a. Rappel du process 31
   b. Pré-Résultats 2025 31
   c. Comparatif 2021 à 2025 32

4) CERTIFICATION NF 407 - SERVICES FUNERAIRES ET ORGANISATION D'OBSEQUES 33
   a. Rappel du process 33
   b. Une maîtrise complète du service délivré 31
   c. Les apports de la démarche 32

Annexes 35

Annexe 1 : Inventaire et état des dotations aux amortissements 2025 36
Annexe 2 : Liste du personnel titulaire de diplômes funéraires et/ou certifications métiers au 31 décembre 2025 49
Annexe 3 : Organigramme général et des services 50
Annexe 4 : Tarifs TTC 2025 51
Annexe 5 : Enquête de satisfaction 2025 61

01

Présentation générale de la délégation

1) CARACTERISTIQUES GENERALES DE LA DELEGATION

a. Description des parties prenantes au contrat

La société publique locale (SPL) Le Service Funéraire a été créée en octobre 2016 à l'initiative du syndicat intercommunal des Pompes Funèbres Intercommunales de l'agglomération lyonnaise (PFIAL), lequel regroupait les deux régies municipales de Lyon et de Villeurbanne depuis le 1er janvier 2006.

La SPL compte, au 31/12/2025, 15 actionnaires (Bron, Corbas, Dardilly, Écully, Feyzin, Grigny, La Mulatière, Lyon, Oullins Pierre-Bénite, Rillieux-la-Pape, Saint-Fons, Saint-Genis-Laval, Saint-Genis-les-Ollières, Tassin la Demi-Lune, Villeurbanne) lui permettant ainsi de proposer l'offre de service public plus largement sur le territoire métropolitain.
Le Conseil d'administration a agréé l'entrée de Givors au capital en janvier 2026.

Certaines de ces collectivités actionnaires ont fait le choix de déléguer le service extérieur des pompes funèbres, dont la gestion des chambres funéraires, ainsi que le crématorium pour Lyon, à la SPL.
Un nouveau contrat de concession portant exclusivement sur le service extérieur des pompes funèbres, sans gestion de chambre funéraire, a été déployé auprès de l'ensemble des actionnaires en 2025. Il est en cours d'adoption auprès de ces derniers.

b. Caractéristiques des contrats de DSP

Afin d'exercer ses missions de service extérieur des pompes funèbres (SEPF) et de gestion de crématorium, la SPL est titulaire de contrats de délégation de service public dont voici la liste :

Délégants	Contrats		SEPF		Crématorium	Reprises administratives	Observations
	Début	Fin	Pompes funèbres	Chambre funéraire			
Lyon	01/01/2025	31/12/2039	X	X	X	X	Reprise du contrat PFIAL
Villeurbanne	01/01/2025	31/12/2039	X	X		X	
Bron	03/11/2025	31/12/2039	X				
Corbas	14/12/2017	13/12/2027	X	X		X	Avenant : adoption de la clause de redevance nouveau contrat SEPF
Tassin la Demi-Lune	01/07/2025	31/12/2039	X				
Rillieux-la-Pape	01/09/2020	31/08/2025	X				Dénonciation anticipée au 31/12/2023
Oullins	15/10/2021	14/10/2026	X			X	Contrat in house RA
Ecully	01/01/2025	31/12/2031		X			
La Mulatière	01/07/2025	31/12/2039	X			X	
Saint Genis Laval	09/12/2022	08/12/2026				X	Contrat in house RA

c. Habilitations

ÉTABLISSEMENT	N° HABILITATION	VALIDITÉ
Agence Berthelot - Siège	**24-69-0591**	31/07/2029
Chambre Funéraire de Lyon	**24-69-0589**	31/07/2029
Centre Funéraire de Villeurbanne (agence + funérarium)	**24-69-0429**	31/07/2029
Crématorium de Lyon	**24-69-0593**	31/07/2029
Agence Grange-Blanche	**24-69-0583**	31/07/2029
Agence Croix-Rousse	**24-69-0587**	31/07/2029
Agence Bron	**20-69-0450**	05/03/2026
Agence Tassin la Demi-Lune	**21-69-0607**	08/01/2026
Centre Funéraire de Corbas (agence + funérarium)	**25-69-0499**	17/11/2030
Agence Oullins	**21-69-0668**	15/11/2026

d. Immobilisations

État de l'inventaire et amortissements

Cf annexe 1 : L'inventaire et l'état des dotations aux amortissements pour 2025

Investissements réalisés de 2023 à 2025

	2023	2024	2025	Total sur 3 ans
Matériel industriel	3 838 €	19 664 €	8 374 €	31 876 €
Installations générales Siège			2 176 €	2 176 €
Agencements Berthelot	14 768 €		9 574 €	24 342 €
Agencements Villeurbanne		1 018 €	2 841 €	3 859 €
Agencements Croix Rousse			12 121 €	12 121 €
Agencements CFV	74 988 €	20 075 €	43 648 €	138 711 €
Agencements CFL	73 642 €	7 713 €	3 758 €	85 113 €
Agencements CFE			103 271 €	103 271 €
Agencements Corbas			1 852 €	1 852 €
Agencements GBL			7 663 €	7 663 €
Agencements Tassin			17 693 €	17 693 €
Agencements Oullins			14 174 €	14 174 €
Agencements Bron			6 586 €	6 586 €
Agencements Siège	6 150 €			6 150 €
Agencements Crématorium	324 421 €	19 245 €	116 969 €	460 635 €
Agencements Fossoyage ZT		7 308 €		7 308 €
Agencements Logistique	20 968 €	28 680 €		49 648 €
Mat bureau et info/logiciels	9 867 €	1 319 €	10 167 €	21 353 €
Matériel de transport	61 816 €	1 920 €	308 €	64 044 €
Mobilier de bureau	607 €	4 338 €	792 €	5 737 €
Four à reliquaire		1 185 308 €	18 074 €	1 203 382 €
Total	**591 065 €**	**1 296 588 €**	**380 040 €**	**2 267 693 €**

A noter également qu'une provision pour renouvellement visant à refaire l'entièreté de la toiture du crématorium et s'élevant à 1 300 000 € a été constituée au cours de ces quatre dernières années.
Les 1 300 000 € constituent une immobilisation qui sera transférée à la ville de Lyon courant 2026 à la fin des travaux.
Cette immobilisation sera transférée à la ville de Lyon dans le cadre du renouvellement de la toiture. Cela deviendra un investissement de la ville qui sera amorti par la ville de Lyon. Ainsi cette immobilisation apparaitra dans nos comptes dans le compte immobilisations mises en concession (compte 220000) il s'agit de biens appartenant aux villes et mis à disposition de la SPL dans le cadre de la DSP.

Contrôles réglementaires : calendrier

Les équipements funéraires ainsi que les véhicules de transport de corps sont soumis à des contrôles règlementaires en applications des dispositions du Code général des collectivités territoriales.

- Contrôles règlementaires des chambres funéraires (art. D2223-87 CGCT)

Equipement	Nombre		Adresse	Date de contrôle	Date de validité
	Cases	Salons			
Chambre Funéraire de Lyon	75	10	177 Avenue Berthelot Lyon 7ème	12/12/2023	11/12/2029
Chambre Funéraire de Villeurbanne	16	7	15 Rue Cimetière Villeurbanne	12/12/2023	11/12/2029
Chambre Funéraire de Corbas	4	2	201 Rue du Dauphiné Corbas	26/03/2025	25/03/2030
Chambre Funéraire d'Ecully	11	3	4 rue Pierre Baronnier Ecully	14/05/2025	13/05/2030

- Contrôles règlementaires du crématorium (art. D2223-100 à D2223-109 CGCT)

Équipement	Adresse	Contrôle règlementaire habilitation		Contrôle rejets atmosphériques		Contrôle sécurité des fours	
		Date	Validité	Date	Validité	Date	Validité
Crématorium de Lyon	17 rue Pierre Delore Lyon 8ème	26/06/2024	25/06/2029	15/09/2017	2 ans	intégré dans contrôle réglementaire	
				21/01/2020	2 ans	31/07/2020	2 ans
				30/03/2022	2 ans	30/03/2022	2 ans
				19/02/2024	2 ans	26/06/2024	2 ans
Four à reliquaires	228 avenue Berthelot Lyon 8ème	07/05/2024	06/05/2029	30/07/2024	2 ans	Intégré dans contrôle règlementaire	

- Contrôles règlementaires des véhicules de transports de corps (art. D2223-110 à D2223-120 CGCT)

Véhicules		Immatriculations	Nature	Dates de contrôle	Dates de validité
OPEL	VIVARO	**ES-095-NS**	avant + après MB	06/12/2023	05/12/2026
MERCEDES	VITO	**GP-181-RV**	Avant + après MB	01/06/2023	31/05/2026
OPEL	VIVARO	**FB-185-SW**	après MB	06/12/2023	05/12/2026
OPEL	VIVARO	**FB-840-SZ**	après MB	06/12/2023	05/12/2026
MERCEDES	VITO	**FB-501-SX**	après MB	06/12/2023	05/12/2026
MERCEDES	VITO	**FB-205-SY**	après MB	06/12/2023	05/12/2026
MERCEDES	VITO	**FB-983-SX**	après MB	06/12/2023	05/12/2026

e. Personnels

<u>Cf Annexe 2 : Liste du personnel titulaire de diplômes funéraires et/ou certifications métiers au 31 décembre 2025</u>

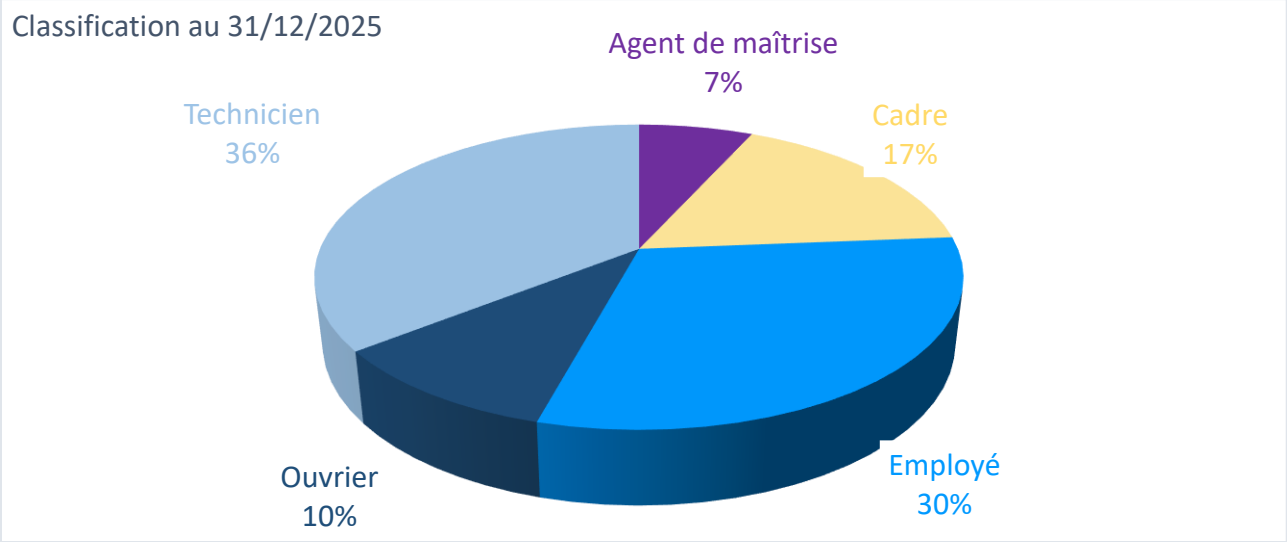

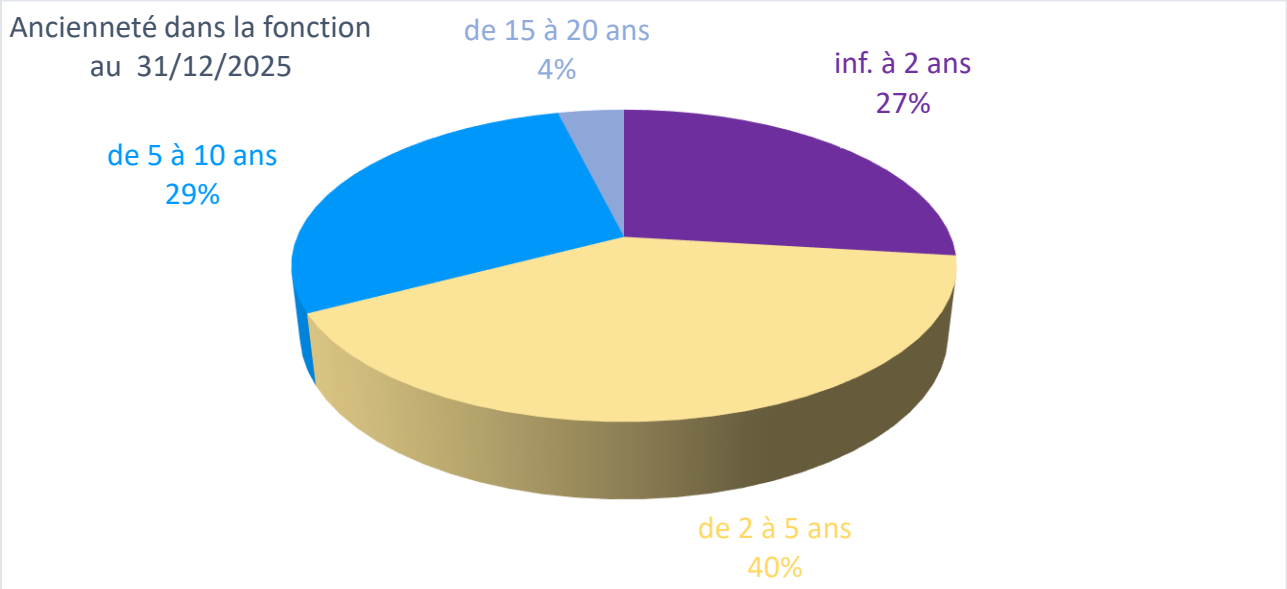

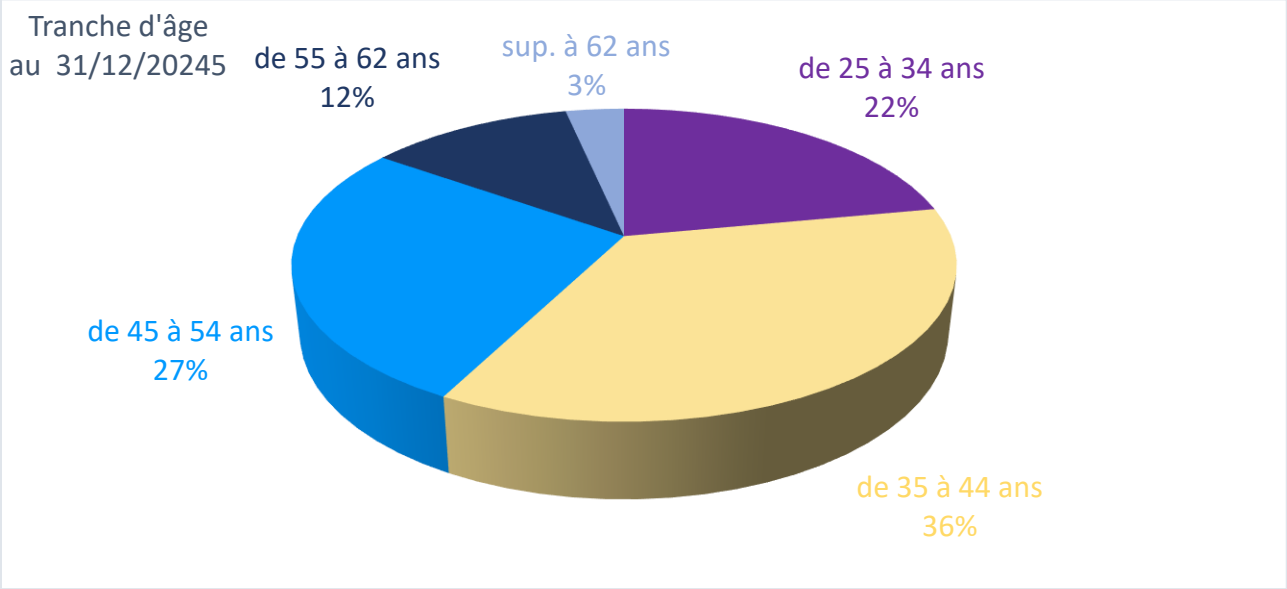

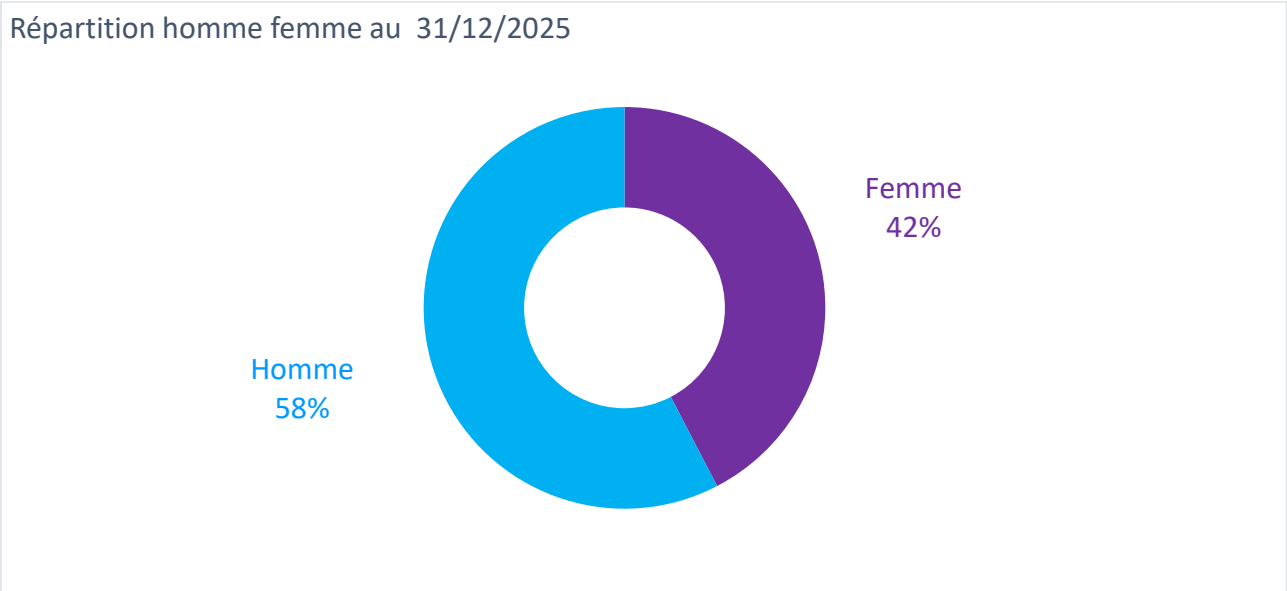

Absences et arrêts de travail (effectif privé)

	Absentéisme 2022	Absentéisme 2023	Absentéisme 2024	Absentéisme 2025
Maladie (nb de jours ouvrés)	1119	1227,3	716,04	1494
Accident du travail (nb de jours ouvre	56	162	51	128
TOTAL	**1175**	**1389,3**	**767,04**	**1622**

On observe que :

- 5 personnes concentrent 62% des jours d'arrêt pour maladie avec 925 jours ouvrés sur 2025
- 3 personnes absentes presque toute l'année cumulent 702 jours d'absence
- 1 personne a été en arrêt 83 jours pour accident de travail

Formations réalisées en 2025

INTITULE DE FORMATION	NBR D'HEURES
Coaching individuel de manager	10
Formation CSE	210
Formation Formateur	50
Habilitation Funéraire n1	96
Mise à jour Sauveteur Secouriste	28
Référent Harcèlement	7
Total général	**401**

INTITULE DE FORMATION	NBR DE SALARIE
Coaching individuel de manager	1
Formation CSE	6
Formation Formateur	1
Habilitation Funéraire n1	6
Mise à jour Sauveteur Secouriste	4
Référent Harcèlement	1
Total général	**19**

Organigramme général et des services

Cf Annexe 3 : Organigramme général et des services

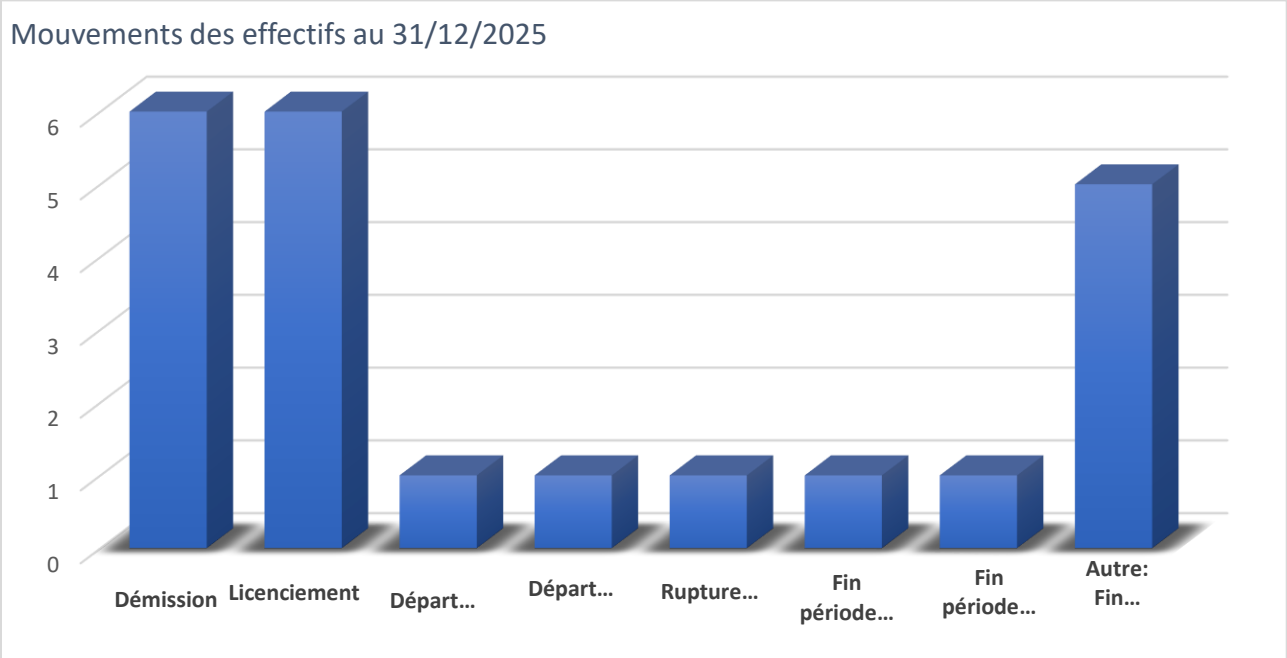

f. Tarifs TTC 2025

Les tarifs sont actualisés chaque année et font l'objet d'une approbation par le délégant conformément aux stipulations des articles des contrats de délégation.

Pour l'année 2025, les tarifs ont été gelés bien que la formule d'indexation conduisait à une augmentation de 3.72%.

Les administrateurs ont approuvé la nouvelle proposition tarifaire, en séance du 27 septembre 2024, qui répondait aux objectifs politiques du Service Funéraire et à son engagement de service public.

Cf annexe 4 : Tarifs TTC 2025

g. Événements marquants de l'année

ACTIONNARIAT

- **Disparition de l'actionnaire majoritaire PFIAL**

Le syndicat intercommunal des Pompes Funèbres Intercommunales de l'agglomération lyonnaise a été dissout par arrêté préfectoral à la date du 31/12/2024.
Ainsi, à compter du 1er janvier 2025, les villes de Lyon et de Villeurbanne, qui composaient ce syndicat, sont entrées directement au capital social de la SPL.

RESSOURCES HUMAINES

- **Arrivées :**
  - Recrutement d'un directeur des opérations et des travaux en 01/2025.
  - L'ancienne directrice financière qui avait quitté la SPL en 02/2024 a repris son poste en 05/2025.

- **Départs :**
  - Départ physique du responsable du crématorium en 11/2025.

ACTIVITE

- **Prévoyance obsèques**

Les chiffres globaux de vente de contrats obsèques et du nombre de contrats en portefeuille ne sont pas satisfaisants. Depuis 2020, notre portefeuille diminue alors que la tendance nationale correspond à une progression régulière du nombre de personnes souscrivant ce type de contrat. Ce sujet est d'autant plus important que ces contrats constituent notre activité de demain ; c'est pourquoi nous nous attacherons au cours de 2026 à restructurer cette activité capitale pour notre entreprise.

Nous notons cependant une progression des ventes de nos contrats obsèques par les conseillers funéraires qui ont gagnés en autonomie. La stratégie pour 2026 consistera à encourager la poursuite de ces ventes en agence en développant en parallèle un déploiement de l'activité vers les grands comptes : EHPAD, tutelles… avec un personnel dédié à ce développement.

	Nb signatures	Nb réalisation	Portefeuille fin année
2020	116	293	3 287*
2021	151	237	3 201*
2022	222	220	3 093*
2023	248	203	2 995*
2024	233	221	2 994*
2025	211	222	2 564*

*nombre de contrats obsèques présents dans le portefeuille des assureurs au 31/12, retraité (élimination des dossiers des personnes de plus de 100 ans, et suppression des doublons).

- **Chambre funéraire d'Ecully**

La commune d'Ecully a décidé de confier la gestion de sa chambre funéraire à la SPL à compter du 1er janvier 2025, pour une durée de 8 ans, et intégrant un investissement de 103 271 € HT pour la remise aux normes de cet équipement.

ENTRETIEN / RENOUVELLEMENT

Les travaux d'entretien et de renouvellement des biens mis à dispositions se sont poursuivis en 2025 pour un montant de 380 040 € HT, dont 103 271 € de travaux réalisés à la chambre funéraire d'Ecully afin de la mettre aux normes.

Les travaux de rénovation de la toiture du crématorium ainsi que de sa façade ont été réalisés au cours de l'année 2025 et se poursuivent début 2026. Le montant de ces travaux, supportés par la SPL, qui s'élève à environ 1 300 000 € HT, a fait l'objet d'une provision pour renouvellement au cours des derniers exercices.

La réflexion sur la rénovation de la grande salle de cérémonie du crématorium a également débuté en 2025. Un marché de programmation a été attribué afin de préparer, en concertation avec la ville de Lyon, les travaux à effectuer (contenu et montant) après s'être entendu sur le rendu que nous souhaitons donner à cette salle monumentale.

RELATIONS EXTERNES

Au cours de l'année 2025, le responsable des relations externes du Service Funéraire, nouvellement nommé, a participé aux actions suivantes :

- Formations auprès des établissements médico-sociaux dont :
  - Résidence Le 6ème à Lyon (bonnes pratiques en cas de décès et rites et religions)
  - EHPAD Colline de La Soie à Lyon (bonnes pratiques en cas de décès)
  - EHPAD Atlantis à Lyon (bonnes pratiques en cas de décès)
  - EHPAD La Sarra à Lyon (bonnes pratiques en cas de décès)
  - Fondation cité Rambaud à Villeurbanne (prévoyance obsèques)
  - Ecole IDE Rockfeller (bonnes pratiques en cas de décès, règlementations funéraires et rites et religions)
  - EHPAD La Sarra à Lyon (bonnes pratiques en cas de décès)

- Création d'Ateliers Floraux :
  - Résidence Nohée à Lyon
  - EHPAD Camille Claudel à Villeurbanne
  - EHPAD Atlantis à Lyon
  - Résidence Le 6ème à Lyon

- Evènements du Service Funéraire :
  - 2ème édition de la Journée Portes Ouvertes
  - Inauguration du centre funéraire d'Ecully
  - Cérémonie des Tout-Petits
  - 1ère journée portes ouvertes dédiée aux tutelles
  - Cérémonie COVID
  - Cérémonie don du corps
  - Cérémonies de remise des dons aux associations soutenues par Le Service Funéraire
  - Run'in Lyon
  - Duodays
  - Conférences de la Toussaint

- Participation aux évènements :
  - Journée portes ouvertes résidence Nohée à Lyon
  - Colloque Fédération Nationale du Funéraire
  - Braderie d'Oullins
  - Tournage de la série Grandiose (TF1)
  - Salon des Séniors
  - Salon des Séniors Horizons
  - Journées MUTAC
  - Inauguration du Jardin du Souvenir de Saint Genis Laval
  - Colloque de la faculté de droit de Toulouse sur le thème du funéraire

- Accompagnement de projets :
  - Cérémonie d'hommage des « Morts dans l'oubli »
  - Démarche « ville amie des aînés » à Corbas
  - Collectif Oullins Pierre-Bénite

h. Dons aux associations

ASSOCIATIONS	DONS 2025
ALBATROS	1 000 €
AMICALE SAMU Lyon	1 000 €
Chez Daddy	1 000 €
Les Petits Frères des Pauvres	1 000 €
VIVRE AUX ECLATS	1 000 €
ESDE - Espace Séniors Duchère	1 000 €
Le Club amitié de Montchat	1 000 €
ANR69	1 000 €
MON MOT A DIRE - BIOGRAPHIE HOSPITALIERE	1 000 €
ADEONA	1 000 €
HUMO SAPIENS	1 500 €
ORCHESTRE HCL	1 000 €
OVPAR (Office Villeurbannais des personnes agées et retraitées)	2 000 €
AMICALE DE LA RESIDENCE DES PERSONNES AGEES JEAN JAURES	500 €
ASSOCIATION DES FAMILLES ET AMIS DE LA MAISON CAMILLE CLAUDEL	500 €
ASSOCIATION DES NOUVEAUX RETRAITES DE CROIX LUIZET	1 000 €
ENSEMBLE AU 44	1 000 €
CALECHE	2 000 €
COMITE POUR NOS ANCIENS	1 000 €
LE CERCLE DES INTREPIDES (LCDI)	1 000 €
CONFERENCE ST VINCENT DE PAUL	2 000 €
CERCLE DU BEL AGE	1 000 €
ORCHIDEE	1 000 €
RENCONTRE ET AMITIE (Rillieux)	2 000 €
AVHEC AMITIE VIE HANDICAP ET CITOYENNETE	2 000 €
2ADSOL	2 000 €
ADMR ECULLY	2 000 €
ACOLEA AMPH	2 000 €
VERTICALE	2 000 €
	37 500 €

2) CARACTERISTIQUES GENERALES DU SERVICE

a. Pompes funèbres

AGENCE BERTHELOT

181 Avenue Berthelot
69365 LYON Cedex 07

Lundi au vendredi : 08h30 - 17h30
Samedi : 08h30 - 17h00

AGENCE CROIX-ROUSSE

97 Grande Rue de la Croix-Rousse
69004 LYON

Lundi au vendredi
09h00 - 12h30 / 14h00 - 18h00

AGENCE GRANGE BLANCHE

68 Rue Professeur Florence
69003 LYON

Lundi au vendredi :
09h00 - 12h30 / 13h00 - 17h00

AGENCE DE VILLEURBANNE

15 Rue du Cimetière
69100 VILLEURBANNE

Lundi au vendredi : 08h30 - 18h00
Samedi : 08h30 - 13h00

Agence de Bron

5 Rue de Verdun
69500 BRON

Lundi au vendredi :
09h00 - 12h30 / 14h00 - 18h00

Agence de Corbas

201 Rue du Dauphiné
69960 CORBAS

Lundi au vendredi :
09h30 - 12h30 / 13h30 - 18h00

Agence de Tassin la Demi-Lune

54 Avenue Victor Hugo
69160 TASSIN LA DEMI-LUNE

Lundi au vendredi :
09h00 - 12h30 / 14h00 - 18h00

Agence d'Oullins

194 Grande rue
69600 OULLINS PIERRE-BENITE

Lundi au vendredi :
09h00 - 12h30 / 14h00 - 18h00

b. Prévoyance

Les familles sont accueillies en agence pendant les horaires d'ouverture, avec ou sans rendez-vous, afin de bénéficier d'une étude personnalisée combinant le financement et l'organisation complète des obsèques selon leurs souhaits.
De plus, les conseillers funéraires enregistrent gratuitement les volontés des personnes déjà titulaires d'un contrat auprès d'un organisme financier.

c. Chambres Funéraires (accessibles 24/24 et 7/7)

CHAMBRE FUNERAIRE DE LYON

177 Avenue Berthelot
69007 LYON

*Lundi au vendredi : 7h30 - 19h00
Samedi : 7h30 – 12h30 / 13h30 – 18h00
Dimanche et jours fériés : 10h00 – 12h30 / 13h00 – 18h00

CHAMBRE FUNERAIRE DE VILLEURBANNE

15 Rue du cimetière
69100 VILLEURBANNE

*Lundi au vendredi : 8h30 - 12h30 / 13h30 – 16h30

CHAMBRE FUNERAIRE DE CORBAS

201 Rue du Dauphiné
69960 CORBAS

*Lundi au vendredi :
09h30 - 12h30 / 13h30 - 18h00

CHAMBRE FUNERAIRE D'ECULLY

4 Rue Pierre Baronnier
69130 ECULLY

d. Crématorium de Lyon

CREMATORIUM DE LYON

17 Rue Pierre Delore
69008 LYON

*Lundi au vendredi : 8h30 - 17h30
Samedi : 8h30 - 12h30

*horaires d'ouverture avec accueil physique

02

Compte-rendu technique et financier

1) COMPTE DE RESULTATS

a. Compte de résultats du Service Funéraire

Cf fichier « Plaquette CA 2025 LSF » en pièce-jointe du rapport

En première lecture, le Chiffre d'Affaires (CA) réalisé par Le Service Funéraire progresse de 1% par rapport à celui réalisé en 2024 mais, si l'on travaille à périmètre constant, c'est-à-dire en ne tenant pas compte du CA réalisé sur la chambre funéraire d'Ecully ni d'une partie du CA du four à reliquaires, nous constatons un recul de notre CA de 2% puisque ce dernier s'établit à 6811 K€. Ce recul s'explique principalement par la baisse de CA lié aux reprise administratives. Nous vous rappelons qu'en 2024 nous avions réalisé un chantier exceptionnel sur Loyasse pour un CA de plus de 314 K€. De plus, nous avons fait voter une baisse des tarifs de l'ordre de 30% de nos RA à compter de juillet 2025. A noter également une baisse de CA de nos agences puisque nous avons réalisé moins de convois qu'en 2024 (1 187 convois versus 1 235 en 2024). Nous avons été pénalisés par un taux d'ouverture de nos agences trop faible à la suite d'absences pour arrêt maladie de certains de nos conseillers. Certaines de nos agences ont dû fermer quelques temps, ce qui a été le cas pour Bron et Croix-Rousse notamment. L'agence de Berthelot a elle aussi connu quelques déboires puisque, même si cette dernière est restée ouverte tout le temps, nous n'avions parfois qu'un seul conseiller, ce qui est pénalisant pour ce type d'agence qui doit être en capacité d'absorber des familles spontanées.
Un travail a été mené et continue à être mené afin d'optimiser les postes de travail, l'organisation au sein des services et nos qualités de services. Ce travail a permis de limiter le recours à la sous-traitance (baisse de 5%), notamment au niveau des TSC. La mise en place d'une nouvelle comptabilisation des charges et des produits à compter de 2025 (obligation comptable), avec notamment la suppression des éléments exceptionnels, ne permet plus de comparer facilement les charges 2024 avec les charges 2025. C'est le cas notamment pour la masse salariale qui semble diminuer de 53 K€ alors que, dans les faits, 40 K€ sur les 53 k€ proviennent du nouveau mode de comptabilisation.
L'Excédent Brut d'Exploitation ainsi que le résultat d'exploitation s'apprécient de plus de 10% par rapport à celui de 2024.
Le montant des redevances payées aux villes s'élève à 144 K€, versus 207 K€ en 2024, mais ceci s'accompagne d'un transfert du clos et du couvert à la SPL qui aura la charge de réaliser et de supporter le coût des travaux.
La SPL continue sa politique active d'investissement pour moderniser ses infrastructures avec encore plus de 380 K€ investis au titre de 2025 dont plus de 100 K€ au titre de la chambre funéraire d'Ecully.
La SPL finit d'absorber cette année les déficits fiscaux reportables liés aux années 2018 et 2019 et est redevable pour la première fois d'un impôt sur les sociétés.
Les bons résultats réalisés ont permis de dégager un intéressement de 57 K€, intéressement qui sera réparti sur l'ensemble des salariés au prorata du temps de présence.
Pour finir la SPL dégage un résultat net après IS et intéressement de 396 K€ versus 432 K€ en 2024.

b. Compte de résultats par agence commerciale

	Berthelot	Bron	Corbas	Croix Rousse	Grange Blanche	Oullins	Tassin	Villeurbanne	Total
Total des produits exploitation	929 447€	166 165€	336 739€	284 039€	413 087€	342 567€	304 895€	683 015€	3 459 955 €
Marge sur Marchandises	271 117€	48 110€	75 321€	79 072€	118 372€	105 453€	88 637€	201 432€	987 516€
Total charges exploitation	-235 194€	-132 758€	-121 948€	-138 149€	-135 681€	-130 238€	-149 838€	-158 868€	- 1 202 674 €
Résultat exceptionnel		0	0	2 663€	0	0	0	0	2 663€
Résultat avant frais de siège et frais logistique	**597 504€**	**16 239€**	**187 913€**	**120 336€**	**235 165€**	**174 697€**	**123 427€**	**452 265€**	**1 907 547 €**
Charges de logistique	-294 670€	-52 681€	-106 759€	-90 051€	-130 964€	-108 607€	-96 663€	-216 542€	- 1 096 936 €
Résultat avant imputation frais de siège	**302 834€**	**-36 442€**	**81 154€**	**30 185€**	**104 201€**	**66 091€**	**26 764€**	**235 724€**	**810 611€**
Charges de siège	-214 385€	-38 327€	-77 672€	-65 516€	-95 282€	-79 016€	-70 327€	-157 543€	-798 068€
Résultat net	**88 449€**	**-74 769€**	**3 482€**	**-35 231€**	**8 919€**	**-12 925€**	**-43 563€**	**78 180€**	**12 542€**

c. Compte de résultats analytiques par délégations

	Agences	Funérariums	Crématorium	Four à reliquaires	Reprises administratives	Total
	LYON					
Chiffres d'affaires	1 626 573€	911 558€	1 345 610€	152 013€	657 399€	4 693 153€
Charges directes	-509 023€	-517 273€	-943 313€	-165 473€	-381 194€	-2 516 276€
Frais logistique	-515 685€	-57 800€	0	0	-41 684€	-615 169€
Résultat avant frais de siège	437 320€	337 513€	402 297€	83 631€	233 509€	1 494 270€
Frais de siège	-375 183€	-210 259€	-310 377€	-35 063€	-151 635€	-1 082 517€
Résultat net	**62 137€**	**127 254€**	**91 921€**	**48 568€**	**81 875€**	**411 755€**

	Agences	Funérariums	Crématorium	Four à reliquaires	Reprises administratives	Total
VILLEURBANNE						
Chiffres d'affaires	683 015€	215 970€				898 985€
Charges directes	-158 868€	-154 738€				-313 606€
Frais logistique	-216 542€	-13 694€				-230 236€
Résultat avant frais de siège	235 724€	47 538€				283 262€
Frais de siège	-157 543€	-49 815€				-207 358€
Résultat net	**78 180€**	**-2 278€**				**75 902€**
CORBAS						
Chiffres d'affaires	336 739€	54 018€				390 757€
Charges directes	-121 948€	-9 172€				-131 120€
Frais logistique	-106 759€	-3 425€				-110 184€
Résultat avant frais de siège	81 154€	41 421€				122 575€
Frais de siège	-77 672€	-12 460€				-90 132€
Résultat net	**3 482€**	**28 961€**				**32 443€**
BRON						
Chiffres d'affaires	166 165€					166 165€
Charges directes	-132 758€					-132 758€
Frais logistique	-52 681€					-52 681€
Résultat avant frais de siège	-36 442€					-36 442€
Frais de siège	-38 327€					-38 327€
Résultat net	**-74 769€**					**-74 769€**
	OULLINS PIERRE-BENITE					
Chiffres d'affaires	342 567€					342 567€
Charges directes	-130 238€					-130 238€
Frais logistique	-108 607€					-108 607€
Résultat avant frais de siège	66 091€					66 091€
Frais de siège	-79 016€					-79 016€
Résultat net	**-12 925€**					**-12 925€**

	Agences	Funérariums	Crématorium	Four à reliquaires	Reprises administratives	Total
TASSIN LA DEMI-LUNE						
Chiffres d'affaires	304 895€					304 895€
Charges directes	-149 838€					-149 838€
Frais logistique	-96 663€					-96 663€
Résultat avant frais de siège	26 764€					26 764€
Frais de siège	-70 327€					-70 327€
Résultat net	**-43 563€**					**-43 563€**
ECULLY						
Chiffres d'affaires		133 397€				133 397€
Charges directes		-90 109€				-90 109€
Frais logistique		-8 458€				-8 458€
Résultat avant frais de siège		34 829€				34 829€
Frais de siège		-30 769€				-30 769€
Résultat net		4 060€				4 060€

d. Analyse de l'origine des familles qui se sont adressées au Service Funéraire

Nous avons rattaché les dossiers de funérailles de l'exercice 2025 aux communes actionnaires de la SPL en hiérarchisant les critères selon la clause de redevance prévue au nouveau contrat de concession portant sur l'exercice du service extérieur des pompes funèbres.
A noter que le cumul du nombre de ces dossiers est différent du nombre total de funérailles de l'exercice car ne sont notamment pas pris en compte les critères tenant à la gestion des équipements (chambres funéraires et crématorium).

	1er critère Domicile du Pouvoir	2ème critère Lieu de décès	3ème critère Domicile du défunt	4ème critère Lieu d'inhumation	**Nombre total de dossiers rattachés**
Bron	28	23	1	5	57
Corbas	13	6	1	1	21
Dardilly	2	0	0	1	3
Ecully	11	3	1	1	16
Feyzin	4	3	0	0	7
Grigny	0	3	0	0	3
La Mulatière	7	0	1	1	9
Lyon	474	373	13	38	898
Oullins Pierre-Bénite	38	27	1	6	72
Rillieux la Pape	9	1	0	0	10
Saint Fons	1	1	0	1	3
Saint Genis Laval	5	1	0	1	7
Saint Genis les Ollières	1	0	0	1	2
Tassin la Demi-Lune	21	1	0	2	24
Villeurbanne	137	79	6	17	239

Parmi le nombre de dossiers indiqués ci-dessus, nous constatons que les villes actionnaires nous ont confié (pouvoir des villes pour les funérailles de personnes dépourvues de ressources suffisantes et/ou isolées) :

	Nombre de dossiers confiés par les villes actionnaires
Bron	9
Corbas	0
Dardilly	0
Ecully	1
Feyzin	0
Grigny	0
La Mulatière	1
Lyon	139
Oullins Pierre-Bénite	13
Rillieux la Pape	0
Saint Fons	0
Saint Genis Laval	0
Saint Genis les Ollières	0
Tassin la Demi-Lune	0
Villeurbanne	35

e. Analyse de la fréquentation des équipements

Evolution des admissions en chambre funéraire dont la gestion est confiée au Service Funéraire, ainsi que du nombre de crémations au crématorium de Lyon et au four à reliquaires :

	Nombre d'admissions en chambres funéraires			
	Lyon	Villeurbanne	Corbas	Ecully
2023	1 625	463	80	Gestion PFG
2024	1 572	464	72	
2025	1 611	473	103	208

	Nombre de crémations au Crématorium de Lyon
2023	2 158
2024	2 150
2025	2 264

	Nombre de crémations au four à reliquaires de Lyon
Depuis 06/2024	244
2025	716

2) ACTIVITES

Synthèse des résultats 2025 par activité (Pompes Funèbres, Funérariums, Crématorium et fossoyage)

	Agences	Funérariums	Crématorium	Fossoyage	Four à reliquaires	Total
Total des produits exploitation	3 459 955 €	1 314 942 €	1 345 610 €	657 399 €	152 013 €	6 929 920 €
Marge sur Marchandises	987 516 €	0 €	0 €	0 €	0 €	987 516 €
Total charges exploitation	-1 202 674 €	-771 292 €	-943 313€	-381 194 €	-165 473 €	-3 463 946 €
Produits exceptionnels	2 663 €	1 027 €	0 €	0 €	97 091 €	100 781 €
Charges exceptionnelles	0 €	0 €	0 €	-1 011 €	0 €	-1 011€
Résultat exceptionnel	2 663 €	1 027 €	0 €	-1 011 €	97 091 €	99 770 €
Résultat avant frais de siège et frais logistique	1 907 547 €	544 677 €	402 297 €	275 194 €	83 631 €	3 213 346 €
Imputation des charges de logistique	-1 096 936 €	-83 377 €	0 €	-41 684 €	0 €	-1 221 998 €
Résultat avant imputation frais de siège	810 611 €	461 300 €	402 297 €	233 509 €	83 631 €	1 991 349 €
Imputation des charges de siège	-798 068 €	-303 303 €	-310 377 €	-151 635 €	-35 063 €	-1 598 446 €
Résultat net	**12 542 €**	**157 997 €**	**91 921 €**	**81 875 €**	**48 568 €**	392 903 €

Indicateurs clés de performance 2025 (base facturation)

		2023	2024	2025
Chiffre d'Affaires	Chiffre d'Affaires global	6 619 779 €	6 942 577 €	7 014 057 €
	Chiffre d'Affaires fournitures	1 535 696 €	1 518 163 €	1 420 666 €
Résultats	Marge Commerciale	1 196 746 €	1 162 545 €	1 167 961 €
	Valeur Ajoutée	4 102 642 €	4 317 488 €	4 619 699 €
	Excédent Brut Exploitation	1 002 645 €	1 136 667 €	1 267 277 €
	Résultat Net	393 930 €	432 105 €	396 563 €
Volume	Nombre de dossiers famille, ENSV, enfants	1 106	1 049	1 006
	Nombre de dossiers PDR/PI	163	162	181
	Dont nombre de dossiers CO réalisés	203	221	222
	Nombre de dossiers CO signés	248	233	211
	Nombre de convois	1 269	1 211	1 187
	Nombre de Décès sur Lyon	6 220	6 344	6 506
	Nombre de Décès sur Villeurbanne	1 168	1 176	1 301
	Nombre de crémation LSF	524	500	502
	Nombre de crémation autres PF	1 634	1 650	1 762
	Nombre de crémation pièces anatomiques	130	233	359
	Nombre de TSC	791	736	728
	Nombre admission chambres funéraires	2 168	2 108	2 395*
	Nombre de toilettes	310	349	526
	Nombre de soins	626	616	795
	Nombre de jours de cases réfrigérées vendus	9 270	10 085	13 260
	Nombre de jours de salons temporaires vendus	2 027	1 253	1 062
	Nombre de jours de salons permanents vendus	2 602	2 659	3 205
	Nombre de RA facturées	762	499 + 81J	1 194
Montant	CA des dossiers CO signés	1 336 K€	1 339 k€	879 k€**
	Investissements réalisés	590 K€	1 297 k€	380 K€
	PVM Cercueils (hors PDR PI et enfants)	1 047 €	1 102 €	1 015 €
	PVM Capitons	197 €	223 €	206 €
	PVM Urnes	139 €	138 €	136 €

*gestion supplémentaire de la chambre funéraire d'Ecully à compter du 1er janvier 2025

** CA hors taxes et hors tiers

03

Analyse de la qualité du service

1) ENQUÊTES DE SATISFACTION 2025

a. Rappel du process

Suivant les dispositions générales et les règles de certification de la norme NF 407 :
L'entreprise de services funéraires doit définir et mettre en place une organisation et des moyens pour évaluer la satisfaction de ses clients. Cette évaluation de la qualité doit être utilisée comme **un des instruments de mesure et de progrès**.
La mise en œuvre de l'évaluation de la satisfaction a été constatée par une auditrice AFNOR dès l'audit initial d'admission à la certification NF 407 en Avril 2023.

Items de l'évaluation pris en compte :

- Accueil téléphonique, accueil physique, locaux (localisation, horaires, propreté)
- Information, devoir de conseil et clarté des documents fournis (notamment des documents commerciaux)
- Attitude du personnel
- Respect des attentes exprimées et qualité des prestations délivrées

En conséquence, un questionnaire de satisfaction a été formalisé dès Fin 2021
= **30 questions sur 6 items** :

- L'accueil
- L'organisation des obsèques
- Le déroulement des obsèques
- L'hommage
- Les tarifs
- Le personnel

Cf annexe 5 : Enquête de satisfaction 2025

NB : un formulaire retravaillé suivant le parcours-Clients, intégrant de nouvelles questions, de nouveaux items tels que « Cérémonie » et « l'Après-obsèques », une nouvelle grille d'évaluation pour faire du questionnaire un véritable outil d'aide à la décision est utilisé depuis le 2 Janvier 2026

b. Résultats 2025

898 questionnaires envoyés sur l'année 2025 (Dossiers Familles et exécution CO -
Mais hors Conventions HCL et Signalements), pour **417 retours**, dont 226 avec commentaires.

À chaque retour de questionnaire (Positif OU négatif OU même sans commentaires)
→ Envoi d'un mail personnalisé au pouvoir avec remerciements ou explications.

- **Taux de réponse :** 46.4 % (30% habituellement constatés au niveau national – Données AFNOR)
- **Note de recommandation :** 9,3 /10
- **Taux de satisfaction global :** 95.2 %

- Taux de satisfaction global par items :

ITEM	QUESTIONS	RÉSULTATS EN %	MOYENNE DE L'ITEM
L'ACCUEIL	Q1 / La facilité à joindre nos services 24h/24	94.4	95.4 %
	Q2 / La qualité de l'accueil téléphonique	95.8	
	Q3 / L'écoute et la prise en compte de votre demande	96.6	
	Q4 / La localisation et les horaires d'ouverture de l'agence	93.7	
	Q5 / La propreté et le confort de nos locaux	96.4	
L'ORGANISATION DES OBSÈQUES	Q6 / L'écoute et la prise en compte des volontés par le conseiller funéraire	97.1	94.4 %
	Q7 / Le choix des produits et des services proposés	92.7	
	Q8 / La personnalisation de nos propositions en réponse à vos attentes	94.1	
	Q9 / La clarté des explications sur l'organisation des obsèques	95.8	
	Q10 / La mise à disposition de documents indiquant les tarifs des prestations et des fournitures	92.2	
	Q11 / Dans le cas d'une crémation, les informations sur les destinations possibles des cendres	94.5	
LE DÉROULEMENT DES OBSÈQUES	Q12 / L'attitude du personnel	97.9	97.2 %
	Q13 / Le respect des horaires prévus	96.9	
	Q14 / Le déroulement et la coordination de la cérémonie	97.3	
	Q15 / La disponibilité du chef de convoi	97.8	
	Q16 / L'aspect et la propreté de nos véhicules funéraires	97.4	
	Q17 / La remise des cartes des fleurs et condoléances	95.7	
L'HOMMAGE	Q18 / L'aménagement et l'intimité du salon funéraire	94.8	96 %
	Q19 / La présentation du défunt	95.4	
	Q20 / Le respect et la discrétion de notre personnel	97.3	
	Q21 / La personnalisation de l'hommage (musiques, textes...)	96.7	
LES TARIFS	Q22 / La clarté des prix des différents services et fournitures	90.6	90.1 %
	Q23 / Le niveau de prix de nos prestations par rapport au service	86.6	
	Q24 / L'information sur les moyens de financement des obsèques	90.9	
	Q25 / La conformité de la facture par rapport au devis et à la commande	92.3	
LE PERSONNEL	Q26 / L'amabilité et la disponibilité du personnel	97.4	96.7 %
	Q27 / L'écoute et les attentions portées par le personnel	97.1	
	Q28 / La rapidité et la clarté des réponses de vos interlocuteurs	96.5	
	Q29 / Les tenues vestimentaires du personnel	97.6	
	Q30 / La qualité du suivi après les obsèques	95	

TOP :

- 97.9 % de satisfaction sur l'attitude du Personnel Convois
- 97.8 % de satisfaction sur la disponibilité du Chef de Convois
- 97.6 % de satisfaction sur les tenues vestimentaires du Personnel

FLOP :

- 13.4 % d'insatisfaction sur le niveau de prix de nos prestations par rapport au service
- 9.4 % d'insatisfaction sur la clarté des prix des différents services et fournitures
- 9.1 % d'insatisfaction sur l'information sur les moyens de financement des obsèques

c. Comparatif 2022 à 2025

▪ Synthèse :

	Nombre de questionnaires envoyés	Nombre de retours	Taux de réponse	Note de recommandation	Taux de Satisfaction Globale
2025	**898**	**417**	**46,4 %**	**9,3 /10**	**95,2 %**
2024	972	454	46.7 %	9,2 /10	93,8 %
2023	991	458	46.2 %	9,1 /10	92,5 %
2022	1055	529	50.1 %	9,2 /10	93,1 %

▪ Par items :

	Accueil	Organisation des obsèques	Déroulement des obsèques	Hommage	Tarifs	Le Personnel
2025	95,4 %	94,4 %	97,2 %	96 %	90,1 %	96,7 %
2024	93,8 %	93,3 %	96,2 %	94,8 %	87,7 %	95,8 %
2023	92,6 %	91,6 %	95 %	94 %	86,3 %	94,4 %
2022	92,9 %	92,9 %	95,1 %	93,7 %	87,7 %	94,9 %

▪ Choix du SERVICE FUNÉRAIRE par les familles :

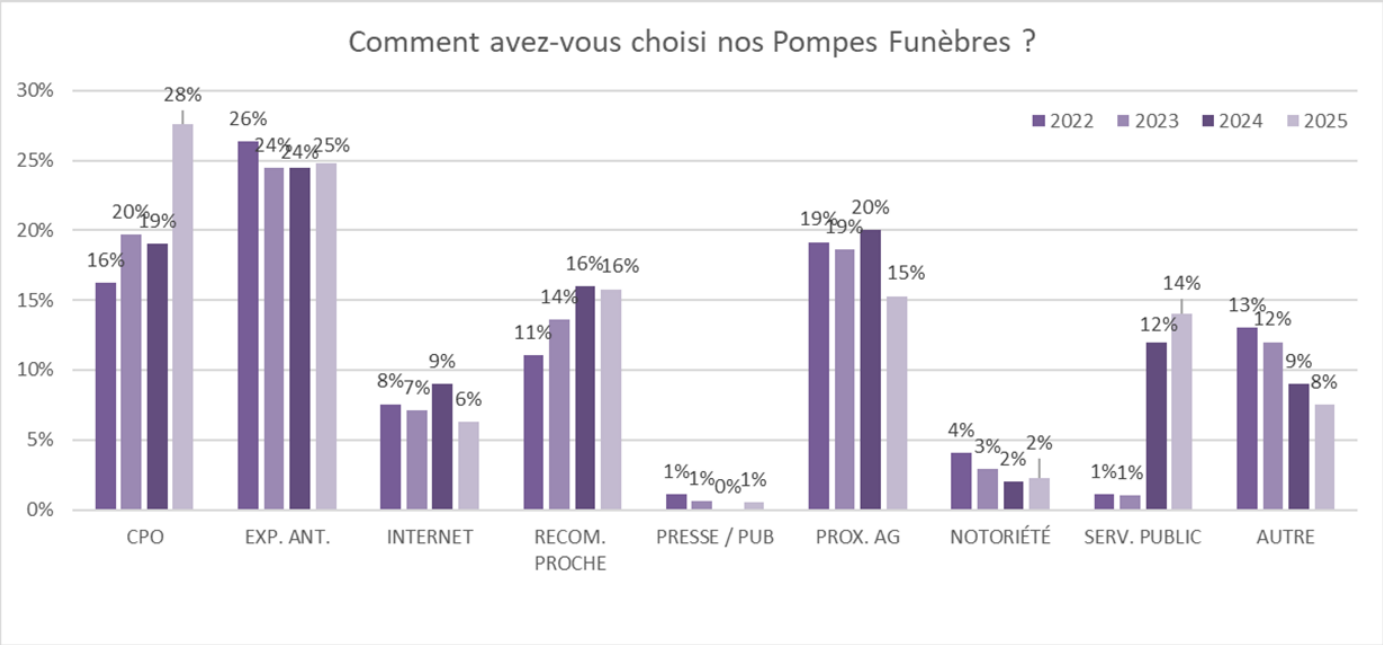

<u>NB</u> : l'item « Service Public » a été intégré au questionnaire au cours de l'année 2024

2) AVIS GOOGLE 2025

	2025					Nb TOTAL (depuis 2019)	Détail TOTAL par ★					Note Google (depuis 2019)	Date dernier avis publié	Nb de familles 2025	Nb d'avis 2025	% d'avis 2025	Objectif visé
	★	★★	★★★	★★★★	★★★★★		★	★★	★★★	★★★★	★★★★★						
Agence de Lyon Berthelot	2	1	1	3	60	152	3	2	1	3	143	4,8	30/12/2025	280	67	23,93%	15%
Agence de Lyon Croix-Rousse					19	52	2		1	1	48	4,9	16/12/2025	84	19	22,62%	15%
Agence de Lyon Grange Blanche					14	33				1	32	5,0	13/11/2025	126	14	11,11%	15%
Agence de Villeurbanne				1	38	79				2	77	5,0	29/12/2025	189	39	20,63%	15%
Agence de Bron					3	14					14	5,0	12/12/2025	58	3	5,17%	15%
Agence de Tassin la Demi-Lune					5	27				1	26	5,0	01/07/2025	95	5	5,26%	15%
Agence de Corbas					3	14	1				13	4,7	07/07/2025	41	3	7,32%	15%
Agence d'Oullins Pierre-Bénite	1			1	14	44	1			1	42	4,9	30/10/2025	95	16	16,84%	15%
TOTAL AGENCES LE SERVICE FUNÉRAIRE	3	1	1	5	156	415	7	2	2	9	395			968	166	14,11%	
			166														
Chambre Funéraire de Lyon					3	120	14	3	19	29	52	3,9	01/08/2025				
Chambre Funéraire de Villeurbanne					4	7				1	6	4,9	28/08/2025				
Chambre Funéraire de Corbas						0						0,0					
Chambre Funéraire d'Écully						0											
Crématorium de Lyon		2		1	1	29	3	4		6	13	3,9	29/08/2025				
TOTAL SITES OPÉRATIONNELS EXPLOITÉS	0	2	0	1	8	156	17	7	19	36	71						
			11														

156 avis « 5 étoiles » sur les 166 publications – Agences

18 avis « 5 étoiles » sur les 11 publications – Sites opérationnels

Une réponse a été formulée (remerciements ou explications) pour chacun des **177 avis publiés en 2025** sur les pages Google des 8 agences funéraires, des 4 chambres funéraires et du Crématorium de Lyon.

<u>Comparatif N-1</u> :

94 avis « 5 étoiles » sur les 95 publications – Agences en 2024

10 avis « 5 étoiles » sur les 11 publications – Sites opérationnels en 2024

Sur plus de 458 publications recensées depuis 2018, voici les mots le plus souvent utilisés par nos familles :

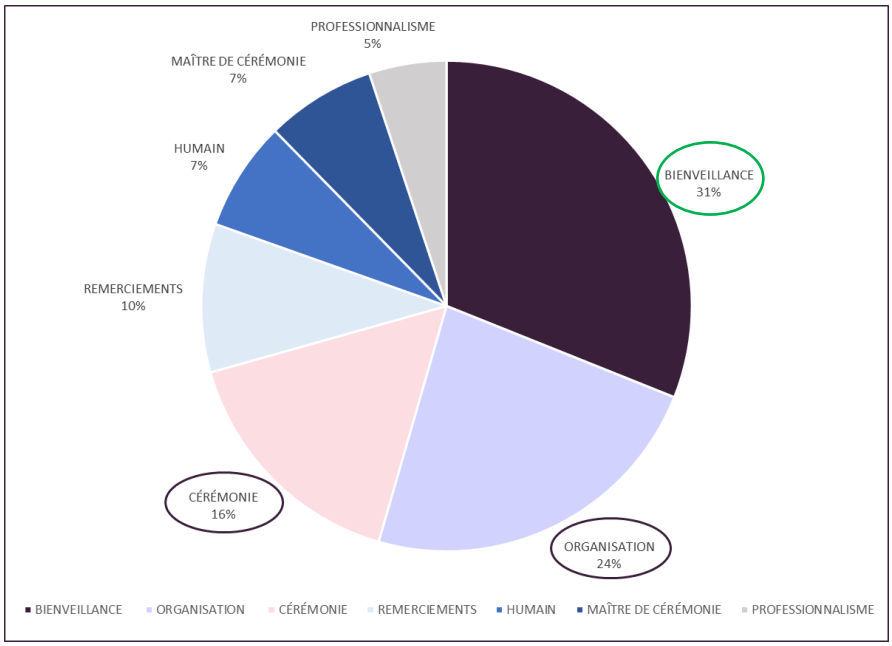

Entre 7% et 2% : Deuil, Convoi, Gratitude, Ensemble, Dignité, Merci, Disponibilité, Patience, Satisfaction et Service Public

3) GESTION DES NON-CONFORMITÉS 2025

a. Rappel du process

Suivant les dispositions générales et les règles de certification NF EN 15017 et NF 407 :
L'entreprise de services funéraires doit définir et mettre en place une organisation et des moyens pour recenser, enregistrer et traiter toutes les réclamations-Clients.
L'entreprise de services funéraires est également sensible à toute organisation qui lui permet de détecter et traiter les non-conformités [1] et les dysfonctionnements[2].

Lorsque la non-conformité ou le dysfonctionnement mettent en évidence un risque de récurrence, à minima, l'entreprise de services funéraires consigne les mesures engagées dans un **plan d'actions d'amélioration**.

b. Pré-Résultats 2025 (* 6 dossiers non encore chiffrés à date)

NB DE DOSSIERS	OBJET DES NC / DYSFONCTIONNEMENTS RÉCLAMATIONS CLIENTS	COÛT DE LA NON-QUALITÉ	PLANS D'ACTIONS
16	Manquement dans le déroulement des obsèques (Horaires, cérémonie, fleurs…)	2.535 euros	. Gestes commerciaux (avoirs, compositions florales offertes…) . Création et mise en place de procédures et consignes diverses (via formulaires, tutos…) . Mise à jour des process déjà appliqués (organisation, communication, modifications DIVALTO…) . Sensibilisation du personnel (affichages, briefings, réunions) . Réparations et achats divers . Avertissements (sanctions disciplinaires)
2	Présentation du défunt (toilettes, soins) en chambre funéraire	253 euros	
7	Attitude du personnel	100 euros	
8 *	Incident lors des inhumations et crémations	12.808 euros	
4	Oublis d'articles funéraires (Registres, emblèmes, piquet repère de tombe…)	581 euros	
4	Erreurs diverses (sur accessoires funéraires, avis de presse, saisie informatique…)	1.150 euros	
3	Tarifs-Facturation (Devis / BC, chèque de garantie / facture…)	320 euros	
5	Documents administratifs / Obligations réglementaires (Certif ; actes de décès, modalités d'admissions en ch. fun.)	1,80 euro	
7	Dysfonctionnements organisationnels entre services	130 euros	
6 *	Casse (de monuments à la suite de RA, d'articles funéraires…)	1.177 euros	
6 *	Dégradation (véhicules et matériels)	3.370 euros	
1	NC Santé & Sécurité/ Environnement / Sûreté	7.250 euros	

[1] Non-conformités : tout écart entre le prévu (au sens des engagements de services définis dans les normes et référentiels NF EN 15017 et NF407) et le réalisé.
[2] Dysfonctionnement : mauvais fonctionnement de l'organisation mise en place.

69 dossiers de non-conformité ouverts en 2025 pour un coût de 29.679 euros HT (dans l'attente du chiffrage sur 6 dossiers (Devis marbrerie et carrosserie)

Implication de l'ensemble du personnel (De l'agent ou conseiller funéraire au Responsable de Service & Direction). Tous services confondus (Commercial, Logistique, Convoi, Fossoyage, Chambres Funéraires, Crématorium, Informatique, Communication, Maintenance, Qualité…).

Mise en place immédiate ou à court terme de plans d'actions correctives et/ou préventives
→ Démarche d'amélioration continue.

c. Comparatif 2021 à 2025

NOMBRE DE DOSSIERS					Objet des NC / Dysfonctionnements & Réclamations-Clients recensés	COÛT DE LA NON-QUALITÉ				
2021	2022	2023	2024	2025		2021	2022	2023	2024	2025
9	28	27	26	16	**Manquement dans le déroulement des obsèques** (horaires, cérémonie, fleurs…)	5815 €	1067 €	618 €	1024 €	2535 €
8	11	11	2	2	**Présentation du défunt** (toilettes, soins)	2741 €	4319 €	249 €	-	253 €
6	13	4	9	7	**Attitude du personnel**	414 €	224 €	60 €	524 €	100 €
13	7	15	11	8 *	**Incident lors des inhumations et crémations**	1175 €	571 €	4416 €	1250 €	12808 €
17	10	8	4	4	**Oublis d'articles funéraires** (registres, emblèmes, piquet repère de tombe…)	1306 €	736 €	992 €	388 €	581 €
16	10	8	7	4	**Erreurs diverses** (sur accessoires funéraires, avis de presse, saisie informatique…)	1195 €	730 €	220 €	527 €	1150 €
6	6	17	1	3	**Tarifs / Facturation** (Devis / BC , Chèque de garantie / CO…)	939 €	-	1200 €	-	320 €
5	9	10	3	5	**Doc. administratifs / Obligations Réglementaires** (Certif. & actes de décès, admissions en Chambres Funéraires…)	172 €	369 €	28 €	-	1,80 €
7	8	14	7	7	**Dysfonctionnements organisationnels entre services** (Divalto, mauvaise communication interservices…)	-	105 €	621 €	1692 €	130 €
13	7	5	3	6 *	**Casse** (monuments à la suite de RA, sur articles funéraires…)	8088 €	3756 €	2006 €	1864 €	1177 €
5	3	3	1	6 *	**Dégradation** (véhicules et matériels)	5329 €	6051 €	6844 €	6394 €	3370 €
-	-	2	-	1	**NC Santé & Sécurité / Environnement / Sûreté**	-	-	-	-	7250 €
105	112	124	74	69		27.174 €	17.928 €	17.254 €	13.663 €	29.679 €

4) CERTIFICATION NF 407 - Services funéraires et Organisation d'obsèques

a. Rappel du process : un cycle de 3 ans / 3 audits AFNOR

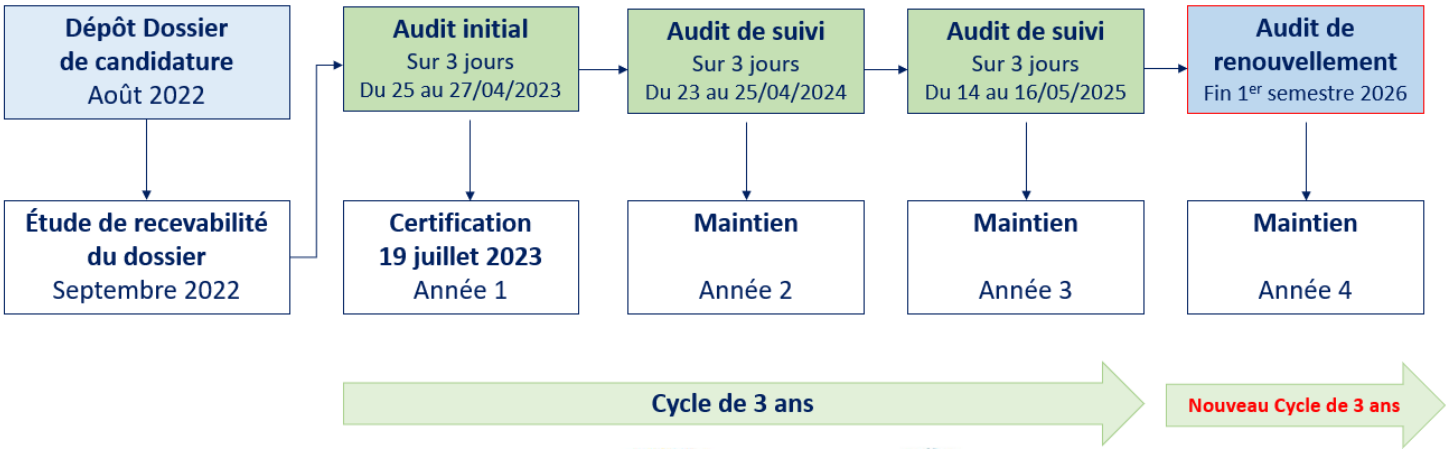

Le 19 juillet 2023, AFNOR Certification a certifié que l'activité de service du Pôle Funéraire Public et l'ensemble de ses sites (siège, agences, chambres funéraires et le Crématorium de Lyon), ont été évalué et jugé conforme aux exigences des règles de certification NF Service – Services Funéraires et Organisation d'obsèques et à la norme NF EN 15017.

En conséquence, le Pôle Funéraire Public a été autorisé à utiliser la marque NF Service pour 3 ans :

PAR AFNOR CERTIFICATION
NF SERVICE
SERVICES FUNÉRAIRES ET ORGANISATION D'OBSÈQUES ACTIVITÉS DU CRÉMATORIUM
www.marque-nf.com

Les caractéristiques certifiées essentielles sont les suivantes :

. La qualité de l'accueil et de la prise en charge des familles
. La clarté et la précision de l'offre de services (notamment le détail des prestation set leurs prix)
. Le respect des principes de déontologie (y compris la confidentialité des informations liées au défunt)
. Une organisation structurée et une communication assurée entre les différents intervenants
. La qualité de la prestation et des hommages rendus en accord avec les attentes des familles
. L'évaluation de la satisfaction-Clients
. La valorisation du savoir-faire (compétence, formation, qualification du personnel)

b. Une maîtrise complète du service délivré

De l'organisation à la mise en œuvre, contrôler notre démarche pour s'améliorer en continu :

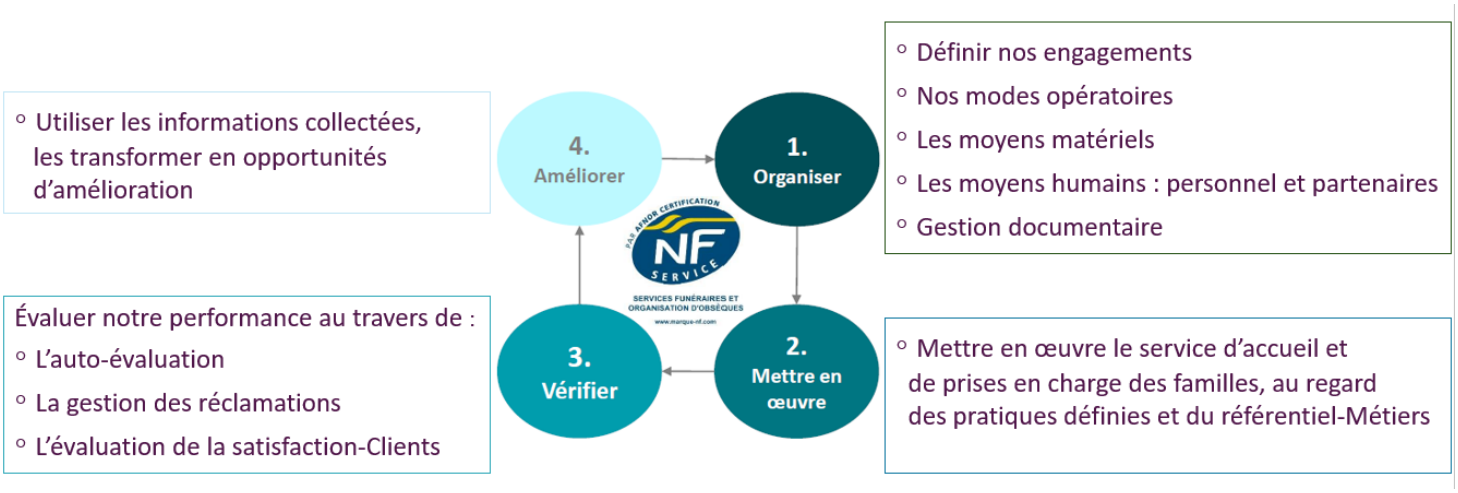

c. Les apports de la démarche

Outil pratique d'organisation et de pilotage	Outil d'aide à la structure de l'organisation	Harmoniser les pratiques	Outil de progrès
Outil managérial	Professionnaliser ses équipes	Mobiliser le personnel	Maîtriser les sous-traitants
Démarche centrée sur le client (parcours famille)	Protection du consommateur	Améliorer la satisfaction	Pérennité de la qualité de service dans le temps
Outil de valorisation	Changer le regard du funéraire	Assoir sa notoriété	Se différencier

Annexes

Annexe 1 : Inventaire et état des dotations aux amortissements 2025

Etat ccii746.dhoi — Page 1

Tableau des immobilisations et des amortissements économiques

Dumas01

Dossier 1 — Pôle Funéraire Public de la Métropole de Lyon — Exercice du 01/01/2025 au 31/12/2025 — trié par numéro de bien — le 18/02/2026 15:50:09

Compte d'immobilisation	à	zzzzzzzzzzz	*Agences*	à	zzzzzzzz	*Situation arrêtée au*	*31/12/2025*		
Compte fournisseur	à	zzzzzzzzzzz	*Activité*	à	zzzzzzzz	*Biens*		à	99999999
Date d'acquisition	à	31/12/2025				*Positions*	*Tous*		
Date de mise en service	à	31/12/2025				*Méthodes économiques*	*Tous*	*fiscales*	*Tous*
Localisation	à	zzzzzzzzzzzzzzzzz	*Plan UO*	à	zzzzzzzz				
Nature d'immobilisation	à	zzzzzzzz							

Droit au bail — **20600000000**

Désignation	N° Composant	Mise en service	Durée amort.	Coût de revient	Amortissement Taux	Durée	Base	Antérieur	Dotation	Dépréciations	Total	Valeur résiduelle
Droit au bail	**20600000000**											
TASSIN - DROIT AU BAIL	22	14/06/2018		42 000,00	S		42 000,00					42 000,00
Droit au bail	20600000000			42 000,00								42 000,00

Montant des acquisitions de l'exercice		Dont	Linéaire	
Montant des acquisitions antérieures	42 000,00		Dégressif	
			Manuel	
			Plan UO	
		Dérogatoire	Dotation	
			Reprise	

Etat ccii746.dhoi — Page 2

Tableau des immobilisations et des amortissements économiques

Dumas01

Dossier 1 — Pôle Funéraire Public de la Métropole de Lyon — Exercice du 01/01/2025 au 31/12/2025 — trié par numéro de bien — le 18/02/2026 15:50:09

Compte d'immobilisation	à	zzzzzzzzzzz	*Agences*	à	zzzzzzzz	*Situation arrêtée au*	*31/12/2025*		
Compte fournisseur	à	zzzzzzzzzzz	*Activité*	à	zzzzzzzz	*Biens*		à	99999999
Date d'acquisition	à	31/12/2025				*Positions*	*Tous*		
Date de mise en service	à	31/12/2025				*Méthodes économiques*	*Tous*	*fiscales*	*Tous*
Localisation	à	zzzzzzzzzzzzzzzzz	*Plan UO*	à	zzzzzzzz				
Nature d'immobilisation	à	zzzzzzzz							

Matériel industriel — **21540000000**

Désignation	N° Composant	Mise en service	Durée amort.	Coût de revient	Amortissement Taux	Durée	Base	Antérieur	Dotation	Dépréciations	Total	Valeur résiduelle
Matériel industriel	**21540000000**											
BER 181 -2015/696 CHARIOT HYDRAU	5	17/10/2016	3,000	3 632,60				3 632,60			3 632,60	
BER 181 - 2013/262 CHARIOT HYDRAU	19	17/10/2016	3,000	2 711,49				2 711,49			2 711,49	
BER 181 - PELLE VOLVO EC20D N°2357	28	15/12/2016	8,000	34 020,00				34 020,00			34 020,00	
BER 181 - AUTOLAVEUSE ONYX35 LITH	31	28/02/2017	5,000	3 445,00				3 445,00			3 445,00	
BER 181 - CIVIERE BOIS CHENE DORE	43	29/10/2018	5,000	6 630,00				6 630,00			6 630,00	
BER 177 - CHARIOT INOX LOGISTIQUE	62	25/07/2018	4,000	936,00				936,00			936,00	
BER 181 - TABLE REFRIGERANTE INOX7	64	07/04/2017	5,000	1 128,00				1 128,00			1 128,00	
BER 181 - AUTOLAVEUSE ONUX35 LITH	65	31/05/2017	5,000	3 445,00				3 445,00			3 445,00	
CORBAS - TABLE PREPA ET AUTOPSIE	79	20/03/2019	4,000	1 638,20				1 638,20			1 638,20	
CORBAS - UNITE DE LAVAGE INOX	80	20/03/2019	4,000	867,40				867,40			867,40	
CORBAS - MEUBLE RANGEMENT INOX	81	20/03/2019	4,000	1 170,40				1 170,40			1 170,40	
CORBAS - ARMOIRE RANGEMENT INOX	82	20/03/2019	4,000	834,60				834,60			834,60	
CORBAS - DESSERTE INOX	83	20/03/2019	4,000	400,00				400,00			400,00	
BER 181 -2008/33 TABLE REFRIGERANTE	131	17/10/2016	3,000	122,34				122,34			122,34	
BER 181 - 2011/144 SECHE LINGE FOSS	132	17/10/2016	3,000	119,93				119,93			119,93	
BER 181 - 2011/145 LAVE LINGE FOSS	133	17/10/2016	3,000	119,54				119,54			119,54	
BER 181 -2012/235 CUVE GO 2500 L	134	17/10/2016	3,000	1 579,87				1 579,87			1 579,87	
BER 181 -2011/140 2 CHARIOTS CH FU	135	17/10/2016	3,000	1 729,61				1 729,61			1 729,61	
BER 181 -2013/298 AUTO LAVEUSE KARC	137	17/10/2016	3,000	2 410,74				2 410,74			2 410,74	
BER 181 -2013/358 CLIMATISEUR KRYO	138	17/10/2016	3,000	252,42				252,42			252,42	
BER 181 -2014/448 COMBIN COFFRE REC	140	17/10/2016	3,000	652,10				652,10			652,10	
BER 181 -2014/494 BURINEUR TE805	141	17/10/2016	3,000	1 160,16				1 160,16			1 160,16	
BER 181 - 4 CENDRIER + 4 POUBELLES	143	17/10/2016	3,000	1 961,06				1 961,06			1 961,06	
BER 181 -2015/5873 CHARIOT HYDRAU	144	17/10/2016	3,000	2 217,29				2 217,29			2 217,29	
BER 181- CHARIOT ELEVAT MULTIFONCTIO	149	14/04/2020	5,000	15 087,40	L 20,00	103	863,33	14 224,07	863,33		15 087,40	
AVF BIOMEDICAL DEFIBRILATEUR	190	14/04/2021	3,000	990,00				990,00			990,00	
HILTI MARTEAU PIQUEUR FOS	255	10/12/2021	5,000	2 457,97	L 20,00	360	954,51	1 503,46	491,59		1 995,05	462,92
ISOFROID 2 CHARIOTS MANUTENTION CIVI	266	30/11/2021	6,000	3 582,00	L 16,67	360	1 739,59	1 842,41	597,00		2 439,41	1 142,59
ISOFROID 2 CHARIOTS MANUTENTION CIVI	280	21/02/2022	6,000	3 682,00	L 16,67	360	1 926,23	1 755,77	613,67		2 369,44	1 312,56
FMI REMPLACEMENT AUTOMATE CREMA	282	19/04/2022	5,000	22 548,00	L 20,00	360	10 372,08	12 175,92	4 509,60		16 685,52	5 862,48
FMI REMPLACEMENT PC SUPERVISION CRE	283	19/04/2022	5,000	7 444,00	L 20,00	360	3 424,24	4 019,76	1 488,80		5 508,56	1 935,44
GRAVOTECH ASPIRATEUR A COPEAUX	294	21/09/2022	3,000	571,00	L 33,33	179	137,46	433,54	94,64		528,18	42,82

Etat ccii746.dhoi — Page 3 — Dumas01

Tableau des immobilisations et des amortissements économiques

Dossier 1 — Pôle Funéraire Public de la Métropole de Lyon — Exercice du 01/01/2025 au 31/12/2025 — trié par numéro de bien — le 18/02/2026 15:50:09

Compte d'immobilisation à zzzzzzzzzzz — *Agences* à zzzzzzzz — *Situation arrêtée au* 31/12/2025
Compte fournisseur à zzzzzzzzzzz — *Activité* à zzzzzzzz — *Biens* à 99999999
Date d'acquisition à 31/12/2025 — *Positions* Tous
Date de mise en service à 31/12/2025 — *Méthodes économiques* Tous — *fiscales* Tous
Localisation à zzzzzzzzzzzzzzzzz — *Plan UO* à zzzzzzzz
Nature d'immobilisation à zzzzzzzz

Matériel industriel — 21540000000

Désignation	N° Composant	Mise en service	Durée amort.	Coût de revient	Amortissement Taux	Durée	Base	Antérieur	Dotation	Dépréciations	Total	Valeur résiduelle
Matériel industriel	21540000000											
FMI COMPRESSEUR AIR CREMA	298	01/11/2022	3,000	7 000,00	L 33,33	300	1 944,45	5 055,55	1 944,45		7 000,00	
NEORITE 2 CATAFALQUES CFL	299	12/12/2022	10,000	4 752,00	L 10,00	360	3 776,52	975,48	475,20		1 450,68	3 301,32
SANLYTHORE MACHINE DE GRAVURE	304	06/02/2023	7,000	3 838,00	L 14,29	360	2 794,73	1 043,27	548,28		1 591,55	2 246,45
PROLIANS NETTOYEUR H.P FOS	342	23/01/2024	2,000	980,00	L 50,00	360	519,94	460,06	490,00		950,06	29,94
MANULOC GERBEUR A CONDUCTEUR ELECT	355	17/05/2024	10,000	8 700,00	L 10,00	360	8 158,67	541,33	870,00		1 411,33	7 288,67
ISOFROID CHARIOT ELECTRQ MANUT CORP	356	28/05/2024	10,000	4 629,00	L 10,00	360	4 355,12	273,88	462,90		736,78	3 892,22
HYDROSYSTEM INSTAL POMPE HYDROLIQU	363	28/06/2024	5,000	1 241,90	L 20,00	360	1 115,64	126,26	248,38		374,64	867,26
PROLIANS DECOUPEUSE THERMIQ+DISQUE	367	06/09/2024	5,000	1 374,00	L 20,00	66	1 286,22	87,78	50,38		138,16	1 235,84
PROLIANS NETTOYEUR HP FOS	372	22/11/2024	4,000	2 739,00	L 25,00	360	2 664,82	74,18	684,75		758,93	1 980,07
ISOFROID CHARIOT PRESENTA INCLINABLE	384	28/02/2025	6,000	815,00	L 16,67	301	815,00		113,57		113,57	701,43
ISOFROID CHARIOT PRESENTA INCLINABLE	385	28/02/2025	6,000	815,00	L 16,67	301	815,00		113,57		113,57	701,43
ISOFROID CHARIOT PRESENTA INCLINABLE	386	28/02/2025	6,000	815,00	L 16,67	301	815,00		113,57		113,57	701,43
BNP ACH MINI PELLE FIN LEASE	417	20/08/2025	1,000	329,00	L 100,00	131	329,00		119,72		119,72	209,28
CBPRO ATMB PINCE LEVAGE A CABLE	425	10/10/2025	5,000	850,00	L 20,00	81	850,00		38,25		38,25	811,75
FRIMA 1 CHARIOT PORTE CERCUEIL CREMA	435	31/12/2025	6,000	2 375,00	L 16,67	1	2 375,00		1,10		1,10	2 373,90
FRIMA 1 CHARIOT PORTE CERCUEIL CREMA	436	31/12/2025	6,000	2 375,00	L 16,67	1	2 375,00		1,10		1,10	2 373,90
Matériel industriel	21540000000			173 174,02				118 766,47	14 933,85		133 700,32	39 473,70

Montant des acquisitions de l'exercice	8 374,00	Dont Linéaire	14 933,85
Montant des acquisitions antérieures	164 800,02	Dégressif	
		Manuel	
		Plan UO	
		Dérogatoire Dotation	
		Reprise	

Etat ccii746.dhoi — Page 4 — Dumas01

Tableau des immobilisations et des amortissements économiques

Dossier 1 — Pôle Funéraire Public de la Métropole de Lyon — Exercice du 01/01/2025 au 31/12/2025 — trié par numéro de bien — le 18/02/2026 15:50:09

Compte d'immobilisation à zzzzzzzzzzz — *Agences* à zzzzzzzz — *Situation arrêtée au* 31/12/2025
Compte fournisseur à zzzzzzzzzzz — *Activité* à zzzzzzzz — *Biens* à 99999999
Date d'acquisition à 31/12/2025 — *Positions* Tous
Date de mise en service à 31/12/2025 — *Méthodes économiques* Tous — *fiscales* Tous
Localisation à zzzzzzzzzzzzzzzzz — *Plan UO* à zzzzzzzz
Nature d'immobilisation à zzzzzzzz

Installations générales Siège — 21810000000

Désignation	N° Composant	Mise en service	Durée amort.	Coût de revient	Amortissement Taux	Durée	Base	Antérieur	Dotation	Dépréciations	Total	Valeur résiduelle
Installations générales Siège	21810000000											
BER 181 - INSTALL GENERALES	32	31/08/2017	8,000	14 522,75	L 12,50	239	1 228,87	13 293,88	1 228,87		14 522,75	
BER 181 - MARQUAGE AU SOL	44	30/06/2018	3,000	2 900,00				2 900,00			2 900,00	
BER 181- SECHE LINGE+LAVE LINGE	47	01/02/2018	3,000	1 331,67				1 331,67			1 331,67	
BER 181 - AMENAG BUREAU LOCAL ARCHI	71	27/02/2019	5,000	1 155,51				1 155,51			1 155,51	
VILL- RAYONNAGE METALLIQUE	152	20/07/2020	8,000	9 000,00	L 12,50	360	3 996,87	5 003,13	1 125,00		6 128,13	2 871,87
BER ADC SUD EST TRVX AMENAGEMENT	170	03/12/2020	5,000	1 359,68	L 20,00	332	250,78	1 108,90	250,78		1 359,68	
STORE MOTORISE ADC	180	28/01/2021	7,000	4 981,90	L 14,29	360	2 188,48	2 793,42	711,70		3 505,12	1 476,78
VOLTA INSTAL BORNE RECHARGE VEHIC SI	224	27/07/2021	8,000	9 267,03	L 12,50	360	5 296,36	3 970,67	1 158,38		5 129,05	4 137,98
GUILLOT SOLDE TRVX CONTROLE ACCES A	259	16/12/2021	8,000	24 000,00				24 000,00			24 000,00	
ABACAIDE DISJONCTEUR ELECTR GENERAL	305	23/02/2023	10,000	6 150,00	L 10,00	360	5 008,83	1 141,17	615,00		1 756,17	4 393,83
AVENIRECO PAC AIR AIR SALLE INFO	408	24/06/2025	8,000	2 176,00	L 12,50	187	2 176,00		141,29		141,29	2 034,71
Installations générales Siège	21810000000			76 844,54				56 698,35	5 231,02		61 929,37	14 915,17

Montant des acquisitions de l'exercice	2 176,00	Dont Linéaire	5 231,02
Montant des acquisitions antérieures	74 668,54	Dégressif	
		Manuel	
		Plan UO	
		Dérogatoire Dotation	
		Reprise	

Agencements Croix Rousse	21812000000											
XRO- MISE EN SERVICE	177	31/12/2020	10,000	38 488,72	L 10,00	360	23 086,46	15 402,26	3 849,53		19 251,79	19 236,93
2F FROID 2 UNITES MURAL CLIM XRO	277	31/03/2022	8,000	3 250,00	L 12,50	360	2 131,68	1 118,32	406,25		1 524,57	1 725,43
LPAR PROJECTION ENDUIT SABLAGE FACAD	418	17/09/2025	7,000	3 162,50	L 14,29	104	3 162,50		130,52		130,52	3 031,98
SOVILEC NOUVELLE ENSEIGNE XRO	437	28/11/2025	10,000	8 958,00	L 10,00	33	8 958,00		82,11		82,11	8 875,89

Etat ccii746.dhoi

Page 5

Dumas01

Tableau des immobilisations et des amortissements économiques

Dossier 1 Pôle Funéraire Public de la Métropole de Lyon Exercice du 01/01/2025 au 31/12/2025 trié par numéro de bien le 18/02/2026 15:50:09

Compte d'immobilisation	*à*	*zzzzzzzzzzz*	*Agences*	*à*	*zzzzzzzz*	*Situation arrêtée au*	*31/12/2025*		
Compte fournisseur	*à*	*zzzzzzzzzzz*	*Activité*	*à*	*zzzzzzzz*	*Biens*		*à*	*99999999*
Date d'acquisition	*à*	*31/12/2025*				*Positions*	*Tous*		
Date de mise en service	*à*	*31/12/2025*				*Méthodes économiques*	*Tous*	*fiscales*	*Tous*
Localisation	*à*	*zzzzzzzzzzzzzzzzz*	*Plan UO*	*à*	*zzzzzzzz*				
Nature d'immobilisation	*à*	*zzzzzzzz*							

Installations générales Siège — 21810000000

Désignation	N° Composant	Mise en service	Durée amort.	Coût de revient	Amortissement Taux	Durée	Base	Antérieur	Dotation	Dépréciations	Total	Valeur résiduelle
Agencements Croix Rousse	21812000000											
Agencements Croix Rousse	21812000000			53 859,22				16 520,58	4 468,41		20 988,99	32 870,23
Montant des acquisitions de l'exercice				12 120,50			Dont	Linéaire	4 468,41			
Montant des acquisitions antérieures				41 738,72				Dégressif				
								Manuel				
								Plan UO				
							Dérogatoire	Dotation				
								Reprise				
Agencement Logistique	21813000000											
CLIMATISATION LOGISTIQUE	183	05/03/2021	7,000	12 048,00	L 14,29	360	5 469,42	6 578,58	1 721,15		8 299,73	3 748,27
TOVARNITCHII TVX RENOVATION LOGISTIQ	195	22/04/2021	8,000	15 000,00	L 12,50	360	8 078,13	6 921,87	1 875,00		8 796,87	6 203,13
TOVARNITCHII TVX RENOVATION LOGISTIQ	196	21/04/2021	8,000	3 200,00	L 12,50	360	1 722,22	1 477,78	400,00		1 877,78	1 322,22
TOV BAT SOLDE CHANTIER LOGISTIQUE	203	08/06/2021	10,000	11 212,00	L 10,00	360	7 216,17	3 995,83	1 121,20		5 117,03	6 094,97
ABACAIDE INSTAL BLOC PRISES MURALES	210	16/06/2021	7,000	1 176,36	L 14,29	360	581,18	595,18	168,05		763,23	413,13
TOVBAT CREATION LOCAL FOSSOYEUR LOG	214	01/07/2021	8,000	2 500,00	L 12,50	360	1 406,25	1 093,75	312,50		1 406,25	1 093,75
VOLTA INSTAL BORNE RECHARGE VEHICUL	225	27/07/2021	8,000	4 117,03	L 12,50	360	2 352,99	1 764,04	514,63		2 278,67	1 838,36
TOV BAT BLOC PORTE BUREAUX MLA	238	07/10/2021	7,000	750,00	L 14,29	360	403,58	346,42	107,15		453,57	296,43
TOVBAT AMMENAGEMENT GARAGE/PARKIN	257	23/10/2021	8,000	4 120,00	L 12,50	360	2 477,72	1 642,28	515,00		2 157,28	1 962,72
TOVBAT PEINTURE BUREAUX LOG	278	06/04/2022	5,000	2 980,00	L 20,00	360	1 349,28	1 630,72	596,00		2 226,72	753,28
ABACAIDE CABLAGE ELECTRIQUE BUREAUX	279	08/04/2022	8,000	2 643,91	L 12,50	360	1 741,49	902,42	330,49		1 232,91	1 411,00
2F FROID INSTAL CLIM BUREAU REGULATIO	288	08/06/2022	8,000	5 820,00	L 12,50	360	3 954,77	1 865,23	727,50		2 592,73	3 227,27
2FFROID INSTAL CLIM BUREAU RESPONS C	314	25/04/2023	8,000	3 468,33	L 12,50	360	2 738,54	729,79	433,54		1 163,33	2 305,00
TOVBAT RENOVAT SOLS APPART DE FONCTI	321	01/08/2023	8,000	3 725,00	L 12,50	360	3 065,36	659,64	465,62		1 125,26	2 599,74
TOVBAT RENOVATION VESTIAIRE-DOUCHE	335	03/12/2023	8,000	13 775,00	L 12,50	360	11 919,20	1 855,80	1 721,87		3 577,67	10 197,33
OPENSPEED RIDEAU METALIQ SALLE CERCU	344	28/02/2024	8,000	3 140,00	L 12,50	360	2 809,65	330,35	392,50		722,85	2 417,15
OPENSPEED RIDEAU METALIQ SORTI CORBI	345	28/02/2024	8,000	4 890,00	L 12,50	360	4 375,53	514,47	611,25		1 125,72	3 764,28
TOVBAT RENOV VESTIAIRE FEMMES	351	18/03/2024	10,000	4 800,00	L 10,00	360	4 422,67	377,33	480,00		857,33	3 942,67
TOVBAT RENOVATION COULOIR LOG	364	12/07/2024	10,000	15 850,00	L 10,00	360	15 105,93	744,07	1 585,00		2 329,07	13 520,93

Etat ccii746.dhoi

Page 6

Dumas01

Tableau des immobilisations et des amortissements économiques

Dossier 1 Pôle Funéraire Public de la Métropole de Lyon Exercice du 01/01/2025 au 31/12/2025 trié par numéro de bien le 18/02/2026 15:50:09

Compte d'immobilisation	*à*	*zzzzzzzzzzz*	*Agences*	*à*	*zzzzzzzz*	*Situation arrêtée au*	*31/12/2025*		
Compte fournisseur	*à*	*zzzzzzzzzzz*	*Activité*	*à*	*zzzzzzzz*	*Biens*		*à*	*99999999*
Date d'acquisition	*à*	*31/12/2025*				*Positions*	*Tous*		
Date de mise en service	*à*	*31/12/2025*				*Méthodes économiques*	*Tous*	*fiscales*	*Tous*
Localisation	*à*	*zzzzzzzzzzzzzzzzz*	*Plan UO*	*à*	*zzzzzzzz*				
Nature d'immobilisation	*à*	*zzzzzzzz*							

Installations générales Siège — 21810000000

Désignation	N° Composant	Mise en service	Durée amort.	Coût de revient	Amortissement Taux	Durée	Base	Antérieur	Dotation	Dépréciations	Total	Valeur résiduelle
Agencement Logistique	21813000000											
Agencement Logistique	21813000000			115 215,63				34 025,55	14 078,45		48 104,00	67 111,63
							Dont	Linéaire	14 078,45			
Montant des acquisitions de l'exercice								Dégressif				
Montant des acquisitions antérieures				115 215,63				Manuel				
								Plan UO				
							Dérogatoire	Dotation				
								Reprise				
Agencements GBL	21814000000											
CLIMATISATION GBL	184	21/03/2021	7,000	3 300,00	L 14,29	360	1 519,04	1 780,96	471,43		2 252,39	1 047,61
GUILLOT CABLAGE+PLACARD INFO GBL	198	11/05/2021	5,000	793,84	L 20,00	360	216,10	577,74	158,77		736,51	57,33
SERGE RENOV TRAVAUX AGENCE GBL	199	01/05/2021	10,000	20 937,50	L 10,00	360	13 260,42	7 677,08	2 093,75		9 770,83	11 166,67
SOVILEC NOUVELLE ENSEIGNE GBL	389	20/03/2025	10,000	5 401,45	L 10,00	281	5 401,45		421,62		421,62	4 979,83
LPAR MISE EN PEINTURE FACADE GBL	400	14/05/2025	10,000	2 261,75	L 10,00	227	2 261,75		142,62		142,62	2 119,13
Agencements GBL	21814000000			32 694,54				10 035,78	3 288,19		13 323,97	19 370,57
							Dont	Linéaire	3 288,19			
Montant des acquisitions de l'exercice				7 663,20				Dégressif				
Montant des acquisitions antérieures				25 031,34				Manuel				
								Plan UO				
							Dérogatoire	Dotation				
								Reprise				
Agencement Villeurbanne	21815000000											
VILL- BORNE ANTI BELIER	158	15/09/2020	10,000	687,50	L 10,00	360	392,26	295,24	68,75		363,99	323,51
VILL- REMPL PORTE ENTREE CLIENT	160	06/10/2020	5,000	4 940,00	L 20,00	275	754,72	4 185,28	754,72		4 940,00	
VILL- TRVX DE MAINTENANCE	167	04/11/2020	5,000	2 553,58	L 20,00	303	429,85	2 123,73	429,85		2 553,58	
VILL- ADC SUD EST CREATION BUREAU	169	27/11/2020	10,000	4 384,13	L 10,00	360	2 589,08	1 795,05	438,41		2 233,46	2 150,67
VILL- ADC SERRURERIE PORTE EDF	171	03/12/2020	10,000	531,25	L 10,00	360	314,62	216,63	53,13		269,76	261,49
SERGE RENOV CHANTIER VILLEURBANNE	200	27/05/2021	10,000	9 475,48	L 10,00	360	6 069,56	3 405,92	947,55		4 353,47	5 122,01
TOVBAT CLOISON/BLOC PORTE BUREAU VIL	296	25/10/2022	7,000	3 000,00	L 14,29	360	2 064,29	935,71	428,57		1 364,28	1 635,72
CONNEXIT CLAVIER+LECTEUR SITE VIL	354	04/04/2024	5,000	1 018,00	L 20,00	360	867,00	151,00	203,60		354,60	663,40
SOVILEC NOUVELLE ENSEIGNE VIL	381	19/02/2025	10,000	2 841,00	L 10,00	312	2 841,00		246,22		246,22	2 594,78

Etat ccii746.dhoi — Page 7 — Dumas01

Tableau des immobilisations et des amortissements économiques

Dossier 1 — Pôle Funéraire Public de la Métropole de Lyon — Exercice du 01/01/2025 au 31/12/2025 — trié par numéro de bien — le 18/02/2026 15:50:09

Compte d'immobilisation	*à*	*zzzzzzzzzzz*	*Agences*	*à*	*zzzzzzzz*	*Situation arrêtée au*	*31/12/2025*		
Compte fournisseur	*à*	*zzzzzzzzzzz*	*Activité*	*à*	*zzzzzzzz*	*Biens*		*à*	*99999999*
Date d'acquisition	*à*	*31/12/2025*				*Positions*	*Tous*		
Date de mise en service	*à*	*31/12/2025*				*Méthodes économiques*	*Tous*	*fiscales*	*Tous*
Localisation	*à*	*zzzzzzzzzzzzzzzzz*	*Plan UO*	*à*	*zzzzzzzz*				
Nature d'immobilisation	*à*	*zzzzzzzz*							

Installations générales Siège — 21810000000

Désignation	N° Composant	Mise en service	Durée amort.	Coût de revient	Amortissement Taux	Durée	Base	Antérieur	Dotation	Dépréciations	Total	Valeur résiduelle
Agencement Villeurbanne	21815000000											
Agencement Villeurbanne	21815000000			29 430,94				13 108,56	3 570,80		16 679,36	12 751,58
Montant des acquisitions de l'exercice				2 841,00			Dont	Linéaire	3 570,80			
Montant des acquisitions antérieures				26 589,94				Dégressif				
								Manuel				
								Plan UO				
							Dérogatoire	Dotation				
								Reprise				
Agencements CFL	21816000000											
BER 177 - BARRE SECU+MARQUAGE SOL	45	30/06/2018	3,000	1 650,00				1 650,00			1 650,00	
BER 177- PORTE COUPE-FEU+BARRE SECU	46	30/06/2018	5,000	1 380,00				1 380,00			1 380,00	
BER 177 - MAIN COURANTE GARDE-CORP	49	30/06/2018	3,000	1 090,00				1 090,00			1 090,00	
BER 177- SERRURE ELECTRIQUE LOGISTI	50	30/09/2018	3,000	1 250,00				1 250,00			1 250,00	
BER 177- TRVX PORTE SECTIONNELLE	51	30/09/2018	5,000	2 345,00				2 345,00			2 345,00	
BER 177- TRVX PEINTURE +PLATRE	52	30/06/2018	8,000	2 710,00	L 12,50	360	507,18	2 202,82	338,75		2 541,57	168,43
BER 181 - CLOISON CHAMBRE FUNERAIRE	97	25/10/2019	8,000	1 355,00	L 12,50	360	477,07	877,93	169,37		1 047,30	307,70
ABACAIDE CABLAGE LIGNE ELECTRIQUE PO	208	16/06/2021	7,000	4 447,60	L 14,29	360	2 197,33	2 250,27	635,37		2 885,64	1 561,96
ABACAIDE ARMOIRE CABLAGE CLIMATISEU	209	16/06/2021	7,000	10 416,67	L 14,29	360	5 146,33	5 270,34	1 488,10		6 758,44	3 658,23
2F FROID SOLDE POSE CLIMATISATION CFL	216	21/07/2021	8,000	61 661,00	L 12,50	360	35 112,51	26 548,49	7 707,62		34 256,11	27 404,89
ABACAIDE VISIOPHONES ACCES CFL	226	25/08/2021	5,000	2 654,91	L 20,00	360	876,13	1 778,78	530,99		2 309,77	345,14
ABACAIDE ARMOIRE ELECTRIQUE CFL	227	25/08/2021	5,000	545,58	L 20,00	360	180,04	365,54	109,12		474,66	70,92
OPENSPEED PORTE EMPILEMENT MOTORISE	228	30/07/2021	8,000	9 200,00	L 12,50	360	5 267,64	3 932,36	1 150,00		5 082,36	4 117,64
OPENSPEED PORTE ENROULEMENT MOTORI	229	30/07/2021	8,000	7 200,00	L 12,50	360	4 122,50	3 077,50	900,00		3 977,50	3 222,50
OPENSPEED MOTORISATION PORTE CFL	230	31/07/2021	8,000	4 880,00	L 12,50	360	2 794,14	2 085,86	610,00		2 695,86	2 184,14
2FFROID CACHE CLIMATISEUR EXTERIEUR	232	15/09/2021	8,000	1 350,00	L 12,50	360	794,06	555,94	168,75		724,69	625,31
ISOFROID DEMONTAGE CELLULES FRIGO C	233	22/07/2021	15,000	8 497,00	L 6,67	360	6 547,40	1 949,60	566,47		2 516,07	5 980,93
TOV BAT INSTAL VMC VESTIAIRE CFL	235	06/09/2021	8,000	850,00	L 12,50	360	497,31	352,69	106,25		458,94	391,06
TOV BAT TRVX WC+DOUCHES CFL	237	07/10/2021	15,000	9 070,00	L 6,67	360	7 114,90	1 955,10	604,67		2 559,77	6 510,23
TOV BAT CREATION VESTIAIRE CFL	239	07/10/2021	8,000	1 170,00	L 12,50	360	697,13	472,87	146,25		619,12	550,88
UGAP CELLULES REFRIGERANTES+CIVIERE	241	11/10/2021	15,000	99 927,25	L 6,67	360	78 461,39	21 465,86	6 661,82		28 127,68	71 799,57
2F FROID CLIMATISATION ACCUEIL CFL	244	22/10/2021	8,000	3 100,00	L 12,50	360	1 863,23	1 236,77	387,50		1 624,27	1 475,73
TOV BAT CREATION BUREAU CFL	248	14/10/2021	10,000	6 200,00	L 10,00	360	4 207,39	1 992,61	620,00		2 612,61	3 587,39
ABACAIDE INSTAL SYST CONTROLE ACCES	252	30/11/2021	10,000	9 371,50	L 10,00	360	6 479,35	2 892,15	937,15		3 829,30	5 542,20

Etat ccii746.dhoi — Page 8 — Dumas01

Tableau des immobilisations et des amortissements économiques

Dossier 1 — Pôle Funéraire Public de la Métropole de Lyon — Exercice du 01/01/2025 au 31/12/2025 — trié par numéro de bien — le 18/02/2026 15:50:09

Compte d'immobilisation	*à*	*zzzzzzzzzzz*	*Agences*	*à*	*zzzzzzzz*	*Situation arrêtée au*	*31/12/2025*		
Compte fournisseur	*à*	*zzzzzzzzzzz*	*Activité*	*à*	*zzzzzzzz*	*Biens*		*à*	*99999999*
Date d'acquisition	*à*	*31/12/2025*				*Positions*	*Tous*		
Date de mise en service	*à*	*31/12/2025*				*Méthodes économiques*	*Tous*	*fiscales*	*Tous*
Localisation	*à*	*zzzzzzzzzzzzzzzzz*	*Plan UO*	*à*	*zzzzzzzz*				
Nature d'immobilisation	*à*	*zzzzzzzz*							

Installations générales Siège — 21810000000

Désignation	N° Composant	Mise en service	Durée amort.	Coût de revient	Amortissement Taux	Durée	Base	Antérieur	Dotation	Dépréciations	Total	Valeur résiduelle
Agencements CFL	21816000000											
TOVBAT PENDERIES SALLE DE PAUSE CFL	258	16/12/2021	8,000	1 610,00	L 12,50	360	997,86	612,14	201,25		813,39	796,61
GUILLOT LECTEUR BADGE DIGICODE CFL	260	15/12/2021	8,000	1 891,64	L 12,50	360	1 171,77	719,87	236,46		956,33	935,31
ISOFROID CELLULES REFRIGERANTES CFL	265	30/09/2021	15,000	3 034,50	L 6,67	360	2 376,46	658,04	202,30		860,34	2 174,16
ABACAIDE BLOC PORTE DE SERVICE CFL	268	06/01/2022	8,000	3 622,28	L 12,50	360	2 270,21	1 352,07	452,78		1 804,85	1 817,43
2F FROID CLIM ESPACE DETENTE FAMILLE	271	11/03/2022	8,000	4 860,00	L 12,50	360	3 155,63	1 704,37	607,50		2 311,87	2 548,13
2F FROID CLIMS SALLES DE SOINS 1+2 CFL	272	04/02/2022	8,000	10 480,00	L 12,50	360	6 670,08	3 809,92	1 310,00		5 119,92	5 360,08
ABACAIDE 2 BARRES DE PIVOTS PORTAIL C	273	01/03/2022	5,000	1 061,20	L 20,00	360	459,85	601,35	212,24		813,59	247,61
ABACAIDE POSE SERRURE CONTROLE ACCE	274	21/03/2022	8,000	19 496,81	L 12,50	360	12 727,09	6 769,72	2 437,10		9 206,82	10 289,99
ABACAIDE ARMOIRE ELECTRIQUE+CABLAG	276	22/03/2022	8,000	13 904,98	L 12,50	360	9 081,70	4 823,28	1 738,12		6 561,40	7 343,58
ABACAIDE INSTAL SUSPENSION LED SALON	286	03/05/2022	5,000	5 540,38	L 20,00	360	2 591,66	2 948,72	1 108,07		4 056,79	1 483,59
FRIMA CONCEPT 1 BRANCARD PR CAISSON	291	22/08/2022	5,000	1 264,80	L 20,00	360	668,24	596,56	252,96		849,52	415,28
VENTILATION CFL	292	01/09/2022	9,000	95 800,00	L 11,11	360	69 574,82	24 351,18	10 436,22		34 787,40	59 138,60
ABACAIDE 2 PORTES ETANCHES CFL	307	10/03/2023	10,000	10 447,60	L 10,00	360	8 558,33	1 889,27	1 044,76		2 934,03	7 513,57
CENTRALE D HYGIENE CFL	312	01/04/2023	10,000	26 220,29	L 10,00	360	21 631,74	4 588,55	2 622,03		7 210,58	19 009,71
TOVBAT CREATION SALLE CONVIVIALITE CF	329	19/10/2023	5,000	5 500,00	L 20,00	360	4 180,00	1 320,00	1 100,00		2 420,00	3 080,00
HOUSSARD MOBILIER SALLE CEREMONIE	330	08/11/2023	8,000	22 597,48	L 12,50	360	19 356,94	3 240,54	2 824,69		6 065,23	16 532,25
IDEX REMPLACEMT BRULEUR CHAUDIERE C	331	28/11/2023	5,000	8 877,00	L 20,00	360	6 938,86	1 938,14	1 775,40		3 713,54	5 163,46
TOVBAT REMPLAC CHAUFFE EAU APPART FO	360	06/06/2024	15,000	1 800,00	L 6,67	360	1 731,67	68,33	120,00		188,33	1 611,67
ABACAIDE DISJONCTEUR DIFFERENT FRIGO	362	26/06/2024	10,000	4 413,38	L 10,00	360	4 186,58	226,80	441,34		668,14	3 745,24
TOVBAT PORTE LABORATOIRE CFL	369	01/09/2024	10,000	1 500,00	L 10,00	360	1 450,00	50,00	150,00		200,00	1 300,00
ABACAIDE CUMULUS 30L CHAUFFE EAU CFL	378	15/01/2025	5,000	668,28	L 20,00	346	668,28		128,46		128,46	539,82
LPAR NOUVEL MOTOTURBINE VENTILATION	434	23/12/2025	8,000	3 090,03	L 12,50	8	3 090,03		8,58		8,58	3 081,45

Etat ccii746.dhoi

Tableau des immobilisations et des amortissements économiques

Page 9
Dumas01

Dossier 1 Pôle Funéraire Public de la Métropole de Lyon Exercice du 01/01/2025 au 31/12/2025 trié par numéro de bien le 18/02/2026 15:50:09

Compte d'immobilisation	*à*	*zzzzzzzzzzz*	*Agences*	*à*	*zzzzzzzz*	*Situation arrêtée au*	*31/12/2025*		
Compte fournisseur	*à*	*zzzzzzzzzzz*	*Activité*	*à*	*zzzzzzzz*	*Biens*		*à*	*99999999*
Date d'acquisition	*à*	*31/12/2025*				*Positions*	*Tous*		
Date de mise en service	*à*	*31/12/2025*				*Méthodes économiques*	*Tous*	*fiscales*	*Tous*
Localisation	*à*	*zzzzzzzzzzzzzzzzz*	*Plan UO*	*à*	*zzzzzzzz*				
Nature d'immobilisation	*à*	*zzzzzzzz*							

Installations générales Siège 21810000000

Désignation	N° Composant	Mise en service	Durée amort.	Coût de revient	Amortissement Taux	Durée	Base	Antérieur	Dotation	Dépréciations	Total	Valeur résiduelle
Agencements CFL	21816000000											
Agencements CFL	21816000000			500 002,16				151 247,33	53 248,44		204 495,77	293 632,39
							Dont	Linéaire	53 248,44			
Montant des acquisitions de l'exercice				3 758,31				Dégressif				
Montant des acquisitions antérieures				496 243,85				Manuel				
								Plan UO				
							Dérogatoire	Dotation				
								Reprise				
Agencements Tassin	21817000000											
TASSIN - AMENAGEMENT LOCAL 54 AV	92	04/12/2019	8,000	39 095,70	L 12,50	360	14 122,35	24 973,35	4 828,15		29 801,50	9 294,20
TASSIN - AMO AMENAGEMENT AGCE 54 AV	93	04/12/2019	8,000	8 500,53	L 12,50	360	3 070,60	5 429,93	1 049,78		6 479,71	2 020,82
CLIMATISATION TASSIN	181	05/02/2021	7,000	6 208,00	L 14,29	360	2 744,32	3 463,68	886,85		4 350,53	1 857,47
ISOLATION PLAFOND TASSIN	182	05/02/2021	7,000	505,00	L 14,29	360	223,25	281,75	72,15		353,90	151,10
TOV BAT CREATION WC PMR TASSIN	205	14/06/2021	10,000	9 250,00	L 10,00	360	5 968,82	3 281,18	925,00		4 206,18	5 043,82
SOVILEC NOUVELLE FACADE TASSIN	402	26/05/2025	10,000	12 873,00	L 10,00	215	12 873,00		768,80		768,80	12 104,20
LPAR RIDEAU METALLIQUE TAS	426	09/10/2025	7,000	4 820,35	L 14,29	82	4 820,35		156,85		156,85	4 663,50
Agencements Tassin	21817000000			81 252,58				37 429,89	8 687,58		46 117,47	35 135,11
							Dont	Linéaire	8 687,58			
Montant des acquisitions de l'exercice				17 693,35				Dégressif				
Montant des acquisitions antérieures				63 559,23				Manuel				
								Plan UO				
							Dérogatoire	Dotation				
								Reprise				
Agencements Oullins	21818000000											
ABACAIDE ALARME INCENDIE OULLINS	249	12/11/2021	5,000	781,16	L 20,00	360	291,20	489,96	156,23		646,19	134,97
SERGE RENOV TRVX AGENCEMENT OULLINS	250	29/11/2021	10,000	45 658,82	L 10,00	360	31 555,32	14 103,50	4 565,88		18 669,38	26 989,44
VANCIA MENUISERIES OULLINS SOLDE	253	29/11/2021	10,000	7 477,79	L 10,00	360	5 167,98	2 309,81	747,78		3 057,59	4 420,20
ABACAIDE INSTALLATION ELECTRIQUE OUL	254	14/12/2021	8,000	1 210,61	L 12,50	360	749,48	461,13	151,33		612,46	598,15
2F FROID CLIM OULLINS	270	11/03/2022	8,000	8 400,00	L 12,50	360	5 454,17	2 945,83	1 050,00		3 995,83	4 404,17
DEFACTO HABILLAGE FACADE OUL	407	26/06/2025	10,000	5 461,00	L 10,00	185	5 461,00		280,63		280,63	5 180,37
SOVILEC NOUVELLE ENSEIGNE OULLINS	416	28/07/2025	10,000	8 713,00	L 10,00	153	8 713,00		370,30		370,30	8 342,70

Etat ccii746.dhoi

Tableau des immobilisations et des amortissements économiques

Page 10
Dumas01

Dossier 1 Pôle Funéraire Public de la Métropole de Lyon Exercice du 01/01/2025 au 31/12/2025 trié par numéro de bien le 18/02/2026 15:50:09

Compte d'immobilisation	*à*	*zzzzzzzzzzz*	*Agences*	*à*	*zzzzzzzz*	*Situation arrêtée au*	*31/12/2025*		
Compte fournisseur	*à*	*zzzzzzzzzzz*	*Activité*	*à*	*zzzzzzzz*	*Biens*		*à*	*99999999*
Date d'acquisition	*à*	*31/12/2025*				*Positions*	*Tous*		
Date de mise en service	*à*	*31/12/2025*				*Méthodes économiques*	*Tous*	*fiscales*	*Tous*
Localisation	*à*	*zzzzzzzzzzzzzzzzz*	*Plan UO*	*à*	*zzzzzzzz*				
Nature d'immobilisation	*à*	*zzzzzzzz*							

Installations générales Siège — 21810000000

Désignation	N° Composant	Mise en service	Durée amort.	Coût de revient	Amortissement Taux	Durée	Base	Antérieur	Dotation	Dépréciations	Total	Valeur résiduelle
Agencements Oullins	21818000000											
Agencements Oullins	21818000000			77 702,38				20 310,23	7 322,15		27 632,38	50 070,00
							Dont	Linéaire	7 322,15			
Montant des acquisitions de l'exercice				14 174,00				Dégressif				
Montant des acquisitions antérieures				63 528,38				Manuel				
								Plan UO				
							Dérogatoire	Dotation				
								Reprise				
Agencements Crema	21819000000											
BER 181 - SONO+AUDIO CREMA	63	09/08/2018	5,000	33 255,70				33 255,70			33 255,70	
CREMA - MECALUX RAYONNAGES METALLIQ	72	23/01/2019	10,000	2 400,00	L 10,00	360	974,67	1 425,33	240,00		1 665,33	734,67
CRE TRAVAUX SERRURERIE	164	30/11/2020	5,000	761,40	L 20,00	329	139,17	622,23	139,17		761,40	
FMI INSTALLATION HOTTE CREMA	213	30/06/2021	10,000	2 450,00	L 10,00	360	1 591,82	858,18	245,00		1 103,18	1 346,82
2F FROID POSE CLIMATISATION CREMA	217	21/07/2021	8,000	8 810,00	L 12,50	360	5 016,81	3 793,19	1 101,25		4 894,44	3 915,56
TOV BAT CREATION VESTIAIRES CREMA	247	23/10/2021	10,000	6 000,00	L 10,00	360	4 086,67	1 913,33	600,00		2 513,33	3 486,67
ABACAIDE POSE SERRURE CONTROLE ACCE	275	25/03/2022	8,000	4 229,45	L 12,50	360	2 766,77	1 462,68	528,68		1 991,36	2 238,09
FMI REMPLACEMENT SOLE F2 FOUR CREMA	281	19/04/2022	2,000	7 840,00				7 840,00			7 840,00	
FMI REMPLACEMENT SOLE F1 FOUR CREMA	285	30/04/2022	2,000	7 840,00				7 840,00			7 840,00	
FMI REFROIDISSEUR FUMEES CREMA	289	29/07/2022	8,000	163 884,00	L 12,50	360	114 263,57	49 620,43	20 485,50		70 105,93	93 778,07
HYDROSYSTEM 1 GRPE HYDROLIQ+POMPE	290	11/08/2022	3,000	1 976,43	L 33,33	220	402,61	1 573,82	402,61		1 976,43	
MAIA SONNIER TREMI LOCAL TECHNQ CRE	309	27/03/2023	20,000	111 542,00	L 5,00	360	101 720,11	9 821,89	5 577,10		15 398,99	96 143,01
TOVBAT RENOVATION PEINTURE COULOIR	313	18/03/2023	3,000	3 200,00	L 33,33	360	1 294,81	1 905,19	1 066,66		2 971,85	228,15
REFECTION FOUR N°1 CREMA FERBECK	315	15/05/2023	7,000	94 000,00	L 14,29	360	72 141,27	21 858,73	13 428,57		35 287,30	58 712,70
REFECTION FOUR N°2 CREMA FERBECK	316	20/06/2023	7,000	94 000,00	L 14,29	360	73 446,83	20 553,17	13 428,57		33 981,74	60 018,26
FMI CHANGEMENT VARIATEUR TOURELLE C	320	01/08/2023	4,000	2 320,00	L 25,00	360	1 498,33	821,67	580,00		1 401,67	918,33
2F FROID INSTAL CLIM CREMA	323	31/08/2023	7,000	5 200,00	L 14,29	360	4 207,46	992,54	742,86		1 735,40	3 464,60
CEME POSE CAISSON EXTRACTION CREMA	324	31/08/2023	3,000	10 051,02	L 33,33	360	5 574,59	4 476,43	3 350,34		7 826,77	2 224,25
CEME CREATION GAINE PR VENTILATION	328	18/10/2023	5,000	4 108,57	L 20,00	360	3 120,23	988,34	821,71		1 810,05	2 298,52
TOVBAT CREATION NOUVEAU WC CREMA	352	22/03/2024	10,000	3 400,00	L 10,00	360	3 136,50	263,50	340,00		603,50	2 796,50
TOVBAT FAUX PLAFON+ARRIV EAU CUISINE	370	15/09/2024	10,000	1 800,00	L 10,00	360	1 747,00	53,00	180,00		233,00	1 567,00
AVENIRECO CLIM CREMA 2PLAFOND+1MUR	371	03/10/2024	7,000	14 045,03	L 14,29	360	13 554,57	490,46	2 006,43		2 496,89	11 548,14
LIZ DALLES D'INTRODUCTION EN BETON C	377	29/01/2025	2,000	9 000,00	L 50,00	332	9 000,00		4 150,00		4 150,00	4 850,00
NEORITE MOBILIER FIXE SALLES CREMA	403	20/05/2025	8,000	51 868,40	L 12,50	221	51 868,40		3 980,18		3 980,18	47 888,22

Etat ccii746.dhoi — Page 11

Tableau des immobilisations et des amortissements économiques

Dumas01

Dossier 1 — Pôle Funéraire Public de la Métropole de Lyon — Exercice du 01/01/2025 au 31/12/2025 — trié par numéro de bien — le 18/02/2026 15:50:09

Compte d'immobilisation	*à zzzzzzzzzzz*	*Agences*	*à zzzzzzzz*	*Situation arrêtée au*	*31/12/2025*				
Compte fournisseur	*à zzzzzzzzzzz*	*Activité*	*à zzzzzzzz*	*Biens*		*à*	*99999999*		
Date d'acquisition	*à 31/12/2025*			*Positions*	*Tous*				
Date de mise en service	*à 31/12/2025*			*Méthodes économiques*	*Tous*		*fiscales*	*Tous*	
Localisation	*à zzzzzzzzzzzzzzzzz*	*Plan UO*	*à zzzzzzzz*						
Nature d'immobilisation	*à zzzzzzzz*								

Installations générales Siège — 21810000000

Désignation	N° Composant	Mise en service	Durée amort.	Coût de revient	Amortissement Taux	Durée	Base	Antérieur	Dotation	Dépréciations	Total	Valeur résiduelle
Agencements Crema	21819000000											
AUDIOVIDEISTE INSTAL SALLE CURNY	422	26/09/2025	7,000	14 616,76	L 14,29	95	14 616,76		551,03		551,03	14 065,73
AUDIOVIDEISTE INSTAL SALLE E.HERRIOT	423	26/09/2025	7,000	12 609,00	L 14,29	95	12 609,00		475,34		475,34	12 133,66
AUDIOVIDEISTE INSTAL SALLE AUGAGNEUR	424	03/10/2025	7,000	14 616,76	L 14,29	88	14 616,76		510,43		510,43	14 106,33
FONTIMPE AMENAGEMENT PLATEFORME CR	432	26/11/2025	14,000	14 258,00	L 7,14	35	14 258,00		99,01		99,01	14 158,99
Agencements Crema	21819000000			700 082,52				172 429,81	75 030,44		247 460,25	452 622,27

Montant des acquisitions de l'exercice	116 968,92	Dont	Linéaire	75 030,44
Montant des acquisitions antérieures	583 113,60		Dégressif	
			Manuel	
			Plan UO	
		Dérogatoire	Dotation	
			Reprise	

Agencement CFV	21819100000											
GARDE CORPS ADC CFV	179	28/01/2021	10,000	4 190,20	L 10,00	360	2 545,55	1 644,65	419,02		2 063,67	2 126,53
ABACAIDE INSTAL PROJECTEUR FACADE CF	245	25/10/2021	5,000	594,14	L 20,00	360	215,87	378,27	118,83		497,10	97,04
TOV BAT CREATION LOCAL SOC+VESTIAIRE	246	27/09/2021	10,000	5 100,00	L 10,00	360	3 436,83	1 663,17	510,00		2 173,17	2 926,83
IDEX REMPLACEMENT POMPE CHAUFFAGE C	269	24/01/2022	10,000	1 366,29	L 10,00	360	965,13	401,16	136,63		537,79	828,50
ABACAIDE SYSTEME CONTROLE ACCES CFV	287	03/05/2022	8,000	31 506,93	L 12,50	360	21 026,49	10 480,44	3 938,36		14 418,80	17 088,13
2FROID REMPLACEMENT GRPE FRIGO CFV	297	31/10/2022	10,000	5 830,00	L 10,00	360	4 565,21	1 264,79	583,00		1 847,79	3 982,21
ABACAIDE SERRURE CONTROL ACCES SALO	306	01/03/2023	8,000	9 633,84	L 12,50	360	7 426,09	2 207,75	1 204,23		3 411,98	6 221,86
ABACAIDE 1 PORTE ETANCHE CFV	308	10/03/2023	10,000	5 223,80	L 10,00	360	4 279,16	944,64	522,38		1 467,02	3 756,78
ISOFROID BLOC CELLULE FRIGO CFV	310	01/04/2023	15,000	38 316,60	L 6,67	360	33 846,33	4 470,27	2 554,44		7 024,71	31 291,89
CENTRALE D HYGIENE CFV	311	01/04/2023	10,000	17 496,58	L 10,00	360	14 434,67	3 061,91	1 749,66		4 811,57	12 685,01
ABACAIDE RIDEAU METALLIQ MOTORISE CF	327	16/10/2023	7,000	4 317,66	L 14,29	360	3 572,35	745,31	616,81		1 362,12	2 955,54
TOVBAT RENOVATION SAS CASES ET LABO	349	01/03/2024	7,000	18 900,00	L 14,29	360	16 650,00	2 250,00	2 700,00		4 950,00	13 950,00
ABACAIDE ARMOIRE GESTION RIDEAU MET	350	07/03/2024	3,000	1 174,94	L 33,33	360	855,09	319,85	391,64		711,49	463,45
LPAR 2 DIGICODE RADIO PORTAIL COULIS	393	17/04/2025	7,000	1 445,00	L 14,29	254	1 445,00		145,65		145,65	1 299,35
LPAR BARRAGE DE CELLULE PORTAIL COUL	394	17/04/2025	7,000	725,00	L 14,29	254	725,00		73,07		73,07	651,93
LPAR REMPLAC DISJONCTEUR DIFFERENT C	395	23/04/2025	10,000	3 116,68	L 10,00	248	3 116,68		214,71		214,71	2 901,97
LPAR REPRISE D'AIR GAINABLE SALON-COU	433	01/12/2025	8,000	38 361,01	L 12,50	30	38 361,01		399,59		399,59	37 961,42

Etat ccii746.dhoi — Page 12

Tableau des immobilisations et des amortissements économiques

Dumas01

Dossier 1 — Pôle Funéraire Public de la Métropole de Lyon — Exercice du 01/01/2025 au 31/12/2025 — trié par numéro de bien — le 18/02/2026 15:50:09

Compte d'immobilisation	*à zzzzzzzzzzz*	*Agences*	*à zzzzzzzz*	*Situation arrêtée au*	*31/12/2025*				
Compte fournisseur	*à zzzzzzzzzzz*	*Activité*	*à zzzzzzzz*	*Biens*		*à*	*99999999*		
Date d'acquisition	*à 31/12/2025*			*Positions*	*Tous*				
Date de mise en service	*à 31/12/2025*			*Méthodes économiques*	*Tous*		*fiscales*	*Tous*	
Localisation	*à zzzzzzzzzzzzzzzzz*	*Plan UO*	*à zzzzzzzz*						
Nature d'immobilisation	*à zzzzzzzz*								

Installations générales Siège — 21810000000

Désignation	N° Composant	Mise en service	Durée amort.	Coût de revient	Amortissement Taux	Durée	Base	Antérieur	Dotation	Dépréciations	Total	Valeur résiduelle
Agencement CFV	21819100000											
Agencement CFV	21819100000			187 298,67				29 832,21	16 278,02		46 110,23	141 188,44

Montant des acquisitions de l'exercice	43 647,69	Dont	Linéaire	16 278,02
Montant des acquisitions antérieures	143 650,98		Dégressif	
			Manuel	
			Plan UO	
		Dérogatoire	Dotation	
			Reprise	

Agencement CFC	21819200000											
CONNEXIT SYST CONTROLE ACCES CFC	284	30/04/2022	8,000	1 930,00	L 12,50	360	1 286,00	644,00	241,25		885,25	1 044,75
2F FROID CLIM SALLE DE SOINS CFC	293	07/09/2022	8,000	5 820,00	L 12,50	360	4 134,63	1 685,37	727,50		2 412,87	3 407,13
ABACAIDE COFFRET ALIMENTAT ELECTRIQ	295	24/10/2022	8,000	757,06	L 12,50	360	550,19	206,87	94,63		301,50	455,56
Agencement CFC	21819200000			8 507,06				2 536,24	1 063,38		3 599,62	4 907,44

Montant des acquisitions de l'exercice		Dont	Linéaire	1 063,38
Montant des acquisitions antérieures	8 507,06		Dégressif	
			Manuel	
			Plan UO	
		Dérogatoire	Dotation	
			Reprise	

Agencement CFE	21819300000											
AVENIR ECO INSTAL CLIM CFE	376	29/01/2025	7,000	5 131,72	L 14,29	332	5 131,72		676,08		676,08	4 455,64
LPAR BAIE DE BRASSAGE CFE	387	13/03/2025	8,000	22 970,36	L 12,50	288	22 970,36		2 297,04		2 297,04	20 673,32
LPAR CABLAGE ELECTRQ MULTIMEDIA CFE	391	17/04/2025	10,000	2 415,61	L 10,00	254	2 415,61		170,43		170,43	2 245,18
LPAR PORTE SECTIONALE ISOLEE CFE	392	17/04/2025	10,000	3 815,00	L 10,00	254	3 815,00		269,17		269,17	3 545,83
HOMEVIDEOCONCEPT SYST VIDEO SAL CER	396	26/04/2025	8,000	4 673,76	L 12,50	245	4 673,76		397,59		397,59	4 276,17
HOMEVIDEOCONCEPT ECRAN EXT SALON C	397	26/04/2025	8,000	4 475,12	L 12,50	245	4 475,12		380,70		380,70	4 094,42
HOMEVIDEOCONCEPT SYST VIDEO SALON C	398	26/04/2025	8,000	3 191,24	L 12,50	245	3 191,24		271,48		271,48	2 919,76
FRIMA BLOC CELLULES FRIGO 11 CORPS CF	401	30/04/2025	15,000	29 383,40	L 6,67	241	29 383,40		1 311,37		1 311,37	28 072,03
DMR REAGENCEMENT CFE	404	26/05/2025	10,000	23 799,23	L 10,00	215	23 799,23		1 421,34		1 421,34	22 377,89
LPAR REMPLAC MOTEUR PORTE SECTIONNA	427	15/10/2025	5,000	3 415,35	L 20,00	76	3 415,35		144,20		144,20	3 271,15

Etat ccii746.dhoi

Tableau des immobilisations et des amortissements économiques

Page 13
Dumas01

Dossier 1 Pôle Funéraire Public de la Métropole de Lyon Exercice du 01/01/2025 au 31/12/2025 trié par numéro de bien le 18/02/2026 15:50:09

Compte d'immobilisation à zzzzzzzzzzz Agences à zzzzzzzz Situation arrêtée au 31/12/2025
Compte fournisseur à zzzzzzzzzzz Activité à zzzzzzzz Biens à 99999999
Date d'acquisition à 31/12/2025 Positions Tous
Date de mise en service à 31/12/2025 Méthodes économiques Tous fiscales Tous
Localisation à zzzzzzzzzzzzzzzzz Plan UO à zzzzzzzz
Nature d'immobilisation à zzzzzzzz

Installations générales Siège 21810000000

Désignation	N° Composant	Mise en service	Durée amort.	Coût de revient	Amortissement Taux	Durée	Base	Antérieur	Dotation	Dépréciations	Total	Valeur résiduelle
Agencement CFE	21819300000											
Agencement CFE	21819300000			103 270,79					7 339,40		7 339,40	95 931,39
Montant des acquisitions de l'exercice				103 270,79			Dont	Linéaire	7 339,40			
Montant des acquisitions antérieures								Dégressif				
								Manuel				
								Plan UO				
							Dérogatoire	Dotation				
								Reprise				
Agencement Bron	21819500000											
BRON - TVX SUPPL AGENCE	33	12/10/2017	8,000	1 950,00	L 12,50	281	189,27	1 760,73	189,27		1 950,00	
SERGE RENOV SALLE DE REPOSE BRON	194	27/04/2021	10,000	6 883,79	L 10,00	360	4 352,08	2 531,71	688,38		3 220,09	3 663,70
2F FROID INSTALLATION CLIM BRON	240	12/10/2021	8,000	9 173,40	L 12,50	360	5 481,74	3 691,66	1 146,67		4 838,33	4 335,07
SOVILEC NOUVELLE ENSEIGNE BRON	388	20/03/2025	10,000	5 229,50	L 10,00	281	5 229,50		408,19		408,19	4 821,31
ABACAIDE CABLAGE ENSEIGNE BRON	405	01/06/2025	10,000	1 356,50	L 10,00	210	1 356,50		79,13		79,13	1 277,37
Agencement Bron	21819500000			24 593,19				7 984,10	2 511,64		10 495,74	14 097,45
Montant des acquisitions de l'exercice				6 586,00			Dont	Linéaire	2 511,64			
Montant des acquisitions antérieures				18 007,19				Dégressif				
								Manuel				
								Plan UO				
							Dérogatoire	Dotation				
								Reprise				
Agencements Berthelot	21819600000											
ECOLE BOISARD CLAUSTRA BOIS ENTREE B	219	01/07/2021	5,000	3 047,00	L 20,00	360	914,10	2 132,90	609,40		2 742,30	304,70
COM1ECHO ENSEIGNE EXT LUMINEUSE BER	236	30/09/2021	5,000	2 934,00	L 20,00	360	1 025,27	1 908,73	586,80		2 495,53	438,47
TOVBAT CLOTURE CACHE POUBELLE PARK B	256	08/11/2021	5,000	1 400,00	L 20,00	360	518,78	881,22	280,00		1 161,22	238,78
2F FROID INSTAL CLIM BERTH	318	04/07/2023	8,000	14 767,60	L 12,50	360	12 014,06	2 753,54	1 845,95		4 599,49	10 168,11
SOVILEC NOUVELLE ENSEIGNE BERTH	390	20/03/2025	10,000	9 573,50	L 10,00	281	9 573,50		747,26		747,26	8 826,24

Etat ccii746.dhoi

Tableau des immobilisations et des amortissements économiques

Page 14
Dumas01

Dossier 1 Pôle Funéraire Public de la Métropole de Lyon Exercice du 01/01/2025 au 31/12/2025 trié par numéro de bien le 18/02/2026 15:50:09

Compte d'immobilisation à zzzzzzzzzzz Agences à zzzzzzzz Situation arrêtée au 31/12/2025
Compte fournisseur à zzzzzzzzzzz Activité à zzzzzzzz Biens à 99999999
Date d'acquisition à 31/12/2025 Positions Tous
Date de mise en service à 31/12/2025 Méthodes économiques Tous fiscales Tous
Localisation à zzzzzzzzzzzzzzzzz Plan UO à zzzzzzzz
Nature d'immobilisation à zzzzzzzz

Installations générales Siège 21810000000

Désignation	N° Composant	Mise en service	Durée amort.	Coût de revient	Amortissement Taux	Durée	Base	Antérieur	Dotation	Dépréciations	Total	Valeur résiduelle
Agencements Berthelot	21819600000											
Agencements Berthelot	21819600000			31 722,10				7 676,39	4 069,41		11 745,80	19 976,30
Montant des acquisitions de l'exercice				9 573,50			Dont	Linéaire	4 069,41			
Montant des acquisitions antérieures				22 148,60				Dégressif				
								Manuel				
								Plan UO				
							Dérogatoire	Dotation				
								Reprise				
Agencements Corbas	21819700000											
CORBAS - SIGNALETIQUE FACADE	78	29/03/2019	7,000	1 972,00	L 14,29	360	348,91	1 623,09	280,37		1 903,46	68,54
CORBAS - LOT GROS OEUVRE	84	20/03/2019	30,000	50 260,18	L 3,33	360	40 575,80	9 684,38	1 675,34		11 359,72	38 900,46
CORBAS - LOT MENUIS. EXTERIEURES	85	20/03/2019	15,000	46 467,39	L 6,67	360	30 483,68	15 983,71	3 306,46		19 290,17	27 177,22
CORBAS - LOT MENUIS. INTERIEURES	86	20/03/2019	15,000	21 305,71	L 6,67	360	13 536,07	7 769,64	1 468,21		9 237,85	12 067,86
CORBAS - LOT PLATRERIE PEINTURE	87	20/03/2019	10,000	19 744,15	L 10,00	360	8 330,93	11 413,22	1 974,41		13 387,63	6 356,52
CORBAS - LOT REVET SOLS ET MURS	88	20/03/2019	10,000	20 370,72	L 10,00	360	8 595,32	11 775,40	2 037,07		13 812,47	6 558,25
CORBAS - LOT CHAUFF VENTILATION	89	20/03/2019	15,000	37 281,11	L 6,67	360	23 685,65	13 595,46	2 569,10		16 164,56	21 116,55
CORBAS - LOT ELECTRICITE	90	20/03/2019	15,000	35 947,27	L 6,67	360	22 838,25	13 109,02	2 477,18		15 586,20	20 361,07
CORBAS TVX SERRURERIE	165	30/11/2020	10,000	6 860,00	L 10,00	360	4 056,93	2 803,07	686,00		3 489,07	3 370,93
SOVILEC NOUVELLE ENSEIGNE CORBAS	382	19/02/2025	10,000	1 852,00	L 10,00	312	1 852,00		160,51		160,51	1 691,49
Agencements Corbas	21819700000			242 060,53				87 756,99	16 634,65		104 391,64	137 668,89
Montant des acquisitions de l'exercice				1 852,00			Dont	Linéaire	16 634,65			
Montant des acquisitions antérieures				240 208,53				Dégressif				
								Manuel				
								Plan UO				
							Dérogatoire	Dotation				
								Reprise				
Agencement Fossoyage	21819800000											
OPENSPEED PORTE MOTORISEE ZON TECHN	231	27/05/2021	8,000	3 300,00	L 12,50	360	1 817,29	1 482,71	412,50		1 895,21	1 404,79
TOV BAT CREATION LOCAL TEHNQ FOS	368	08/09/2024	5,000	4 300,00	L 20,00	360	4 030,06	269,94	860,00		1 129,94	3 170,06
ABACAIDE POSE REGARD ZT FOS PR FRE	373	01/12/2024	10,000	3 008,43	L 10,00	360	2 983,36	25,07	300,84		325,91	2 682,52

Etat ccii746.dhoi

Page 15

Dumas01

Tableau des immobilisations et des amortissements économiques

Dossier 1 Pôle Funéraire Public de la Métropole de Lyon Exercice du 01/01/2025 au 31/12/2025 trié par numéro de bien le 18/02/2026 15:50:09

Compte d'immobilisation	*à*	*zzzzzzzzzzz*	*Agences*	*à*	*zzzzzzzz*	*Situation arrêtée au*	*31/12/2025*		
Compte fournisseur	*à*	*zzzzzzzzzzz*	*Activité*	*à*	*zzzzzzzz*	*Biens*		*à*	*99999999*
Date d'acquisition	*à*	*31/12/2025*				*Positions*	*Tous*		
Date de mise en service	*à*	*31/12/2025*				*Méthodes économiques*	*Tous*	*fiscales*	*Tous*
Localisation	*à*	*zzzzzzzzzzzzzzzzz*	*Plan UO*	*à*	*zzzzzzzz*				
Nature d'immobilisation	*à*	*zzzzzzzz*							

Installations générales Siège — 21810000000

Désignation	N° Composant	Mise en service	Durée amort.	Coût de revient	Amortissement Taux	Durée	Base	Antérieur	Dotation	Dépréciations	Total	Valeur résiduelle
Agencement Fossoyage	21819800000											
Agencement Fossoyage	21819800000			10 608,43				1 777,72	1 573,34		3 351,06	7 257,37
							Dont	Linéaire	1 573,34			
Montant des acquisitions de l'exercice								Dégressif				
Montant des acquisitions antérieures				10 608,43				Manuel				
								Plan UO				
							Dérogatoire	Dotation				
								Reprise				
FOUR A RELIQUAIRE	21819900000											
ACTIVATION IMMO FOUR A RELIQUAIRE	358	03/05/2024	12,000	1 185 307,08	L 8,33	360	1 120 005,44	65 301,64	98 775,59		164 077,23	1 021 229,85
FMI TRVX SUP FOUR A RELIQUAIRE	383	12/02/2025	12,000	18 074,00	L 8,33	319	18 074,00		1 334,63		1 334,63	16 739,37
FOUR A RELIQUAIRE	21819900000			1 203 381,08				65 301,64	100 110,22		165 411,86	1 037 969,22
							Dont	Linéaire	100 110,22			
Montant des acquisitions de l'exercice				18 074,00				Dégressif				
Montant des acquisitions antérieures				1 185 307,08				Manuel				
								Plan UO				
							Dérogatoire	Dotation				
								Reprise				
Installations générales Siège	**21810000000**			**3 478 526,36**				**714 671,37**	**324 505,54**		**1 039 176,91**	2 437 475,45
							Dont	**Linéaire**	**324 505,54**			
Montant des acquisitions de l'exercice				**360 399,26**				**Dégressif**				
Montant des acquisitions antérieures				**3 118 127,10**				**Manuel**				
								Plan UO				
							Dérogatoire	**Dotation**				
								Reprise				

Etat ccii746.dhoi

Page 16

Dumas01

Tableau des immobilisations et des amortissements économiques

Dossier 1 Pôle Funéraire Public de la Métropole de Lyon Exercice du 01/01/2025 au 31/12/2025 trié par numéro de bien le 18/02/2026 15:50:09

Compte d'immobilisation	*à*	*zzzzzzzzzzz*	*Agences*	*à*	*zzzzzzzz*	*Situation arrêtée au*	*31/12/2025*		
Compte fournisseur	*à*	*zzzzzzzzzzz*	*Activité*	*à*	*zzzzzzzz*	*Biens*		*à*	*99999999*
Date d'acquisition	*à*	*31/12/2025*				*Positions*	*Tous*		
Date de mise en service	*à*	*31/12/2025*				*Méthodes économiques*	*Tous*	*fiscales*	*Tous*
Localisation	*à*	*zzzzzzzzzzzzzzzzz*	*Plan UO*	*à*	*zzzzzzzz*				
Nature d'immobilisation	*à*	*zzzzzzzz*							

Matériel de transport — 21820000000

Désignation	N° Composant	Mise en service	Durée amort.	Coût de revient	Amortissement Taux	Durée	Base	Antérieur	Dotation	Dépréciations	Total	Valeur résiduelle
Matériel de transport	**21820000000**											
BER 181 - IVECO EL 948 YQ OCCASION	74	28/06/2019	6,000	21 700,00	L 16,67	177	1 778,20	19 921,80	1 778,20		21 700,00	
BER 181 -2010/110 REM FOSS.TR 3200C	100	17/10/2016	3,000	1 571,64				1 571,64			1 571,64	
BER 181 -2010/111 REMORQUE FOSS;TR	101	17/10/2016	3,000	1 571,64				1 571,64			1 571,64	
BER 181 - 2008/36 MINI DUMPER AUSA	106	17/10/2016	3,000	3 781,11				3 781,11			3 781,11	
BER 181 - 2008/37 MINI DUMPER AUSA	107	17/10/2016	3,000	3 781,11				3 781,11			3 781,11	
BER 181 - 2008/39 MINI DUMPER AUSA	109	17/10/2016	3,000	3 576,11				3 576,11			3 576,11	
BER 181 - 2012/173 MINI PELLE VOLVO	110	17/10/2016	3,000	14 343,26				14 343,26			14 343,26	
BER 181 - 2013/264 IVECO EUROCARGO	111	17/10/2016	3,000	1 329,65				1 329,65			1 329,65	
CE LEASE LEVEE OPTION ACHAT VIVARO	302	01/01/2023	1,000	354,70				354,70			354,70	
GRUAU VITO TRANSFORME EN FUNERAIRE	325	01/09/2023	5,000	60 116,13	L 20,00	360	44 085,16	16 030,97	12 023,23		28 054,20	32 061,93
LIXXBAIL CESSION A TERME VIVARO FB185	332	06/12/2023	1,000	448,27				448,27			448,27	
LIXXBAIL CESSION A TERME VIVARO FB840	334	06/12/2023	1,000	448,26				448,27			448,27	
LIXXBAIL CESSION A TERME VITO FB-501-S	339	10/01/2024	1,000	640,00	L 100,00	9	16,00	624,00	16,00		640,00	
LIXXBAIL CESSION A TERME VITO FB-205-S	340	10/01/2024	1,000	640,00	L 100,00	9	16,00	624,00	16,00		640,00	
LIXXBAIL CESSION A TERME VITO FB-983-S	341	10/01/2024	1,000	640,00	L 100,00	9	16,00	624,00	16,00		640,00	
CM CIC CESSION A TERME ISUZU	412	01/07/2025	1,000	308,00	L 100,00	180	308,00		154,00		154,00	154,00
Matériel de transport	21820000000			115 249,88				69 030,53	14 003,43		83 033,96	32 215,93
							Dont	Linéaire	14 003,43			
Montant des acquisitions de l'exercice				308,00				Dégressif				
Montant des acquisitions antérieures				114 941,88				Manuel				
								Plan UO				
							Dérogatoire	Dotation				
								Reprise				

Etat ccii746.dhoi

Page 17

Dumas01

Tableau des immobilisations et des amortissements économiques

Dossier 1 Pôle Funéraire Public de la Métropole de Lyon Exercice du 01/01/2025 au 31/12/2025 trié par numéro de bien le 18/02/2026 15:50:09

Compte d'immobilisation à zzzzzzzzzzz Agences à zzzzzzzz Situation arrêtée au 31/12/2025
Compte fournisseur à zzzzzzzzzzz Activité à zzzzzzzz Biens à 99999999
Date d'acquisition à 31/12/2025 Positions Tous
Date de mise en service à 31/12/2025 Méthodes économiques Tous fiscales Tous
Localisation à zzzzzzzzzzzzzzzzz Plan UO à zzzzzzzz
Nature d'immobilisation à zzzzzzzz

Matériel de bureau & informatique 21830000000

Désignation	N° Composant	Mise en service	Durée amort.	Coût de revient	Amortissement Taux	Durée	Base	Antérieur	Dotation	Dépréciations	Total	Valeur résiduelle
Matériel de bureau & informatique	21830000000											
BER 181 - 2016/772 BAIE LOCAL INFO	6	17/10/2016	3,000	1 334,29				1 334,29			1 334,29	
BER 181 -2016/771 AL LOCAL INFO	20	17/10/2016	3,000	1 744,95				1 744,95			1 744,95	
LDLC FV202100020824 P.C CREMA	193	16/04/2021	3,000	872,53				872,53			872,53	
SMART NETWORK EQUIPEMENT VISIO CONF	204	09/06/2021	5,000	4 545,00	L 20,00	360	1 307,95	3 237,05	909,00		4 146,05	398,95
ARGANNE VIRTUALISATION SERVEUR INFO	212	30/06/2021	5,000	10 725,00	L 20,00	360	3 211,54	7 513,46	2 145,00		9 658,46	1 066,54
LDLC ACH 10 PC PORTABLES	267	11/08/2021	3,000	5 787,53				5 787,53			5 787,53	
UGAP 2 PC BUREAUX LENOVO	300	28/12/2022	3,000	1 204,73	L 33,33	357	398,23	806,50	398,23		1 204,73	
UGAP 5 PC PORTBLE LENOVO F7000860601	301	12/01/2023	3,000	2 783,20	L 33,33	360	956,08	1 827,12	927,73		2 754,85	28,35
UGAP 2 PC PORTABLES YVES+STOCK	317	12/06/2023	3,000	1 143,40	L 33,33	360	528,79	567,37	365,38		932,75	163,41
UGAP 6 PC DE BUREAU LENOVO	322	17/08/2023	3,000	2 647,50	L 33,33	360	1 436,51	1 210,99	882,50		2 093,49	554,01
UGAP 2 PC PORTABLE LENOVO SVCE CPTA	326	18/09/2023	3,000	1 370,59	L 33,33	360	783,02	587,57	456,87		1 044,44	326,15
ARGANNE 1 PC POSTE CREMA	336	26/12/2023	3,000	624,00	L 33,33	360	413,11	210,89	208,00		418,89	205,11
ARGANNE 1 PC POSTE CF	337	26/12/2023	3,000	544,00	L 33,33	360	360,15	183,85	181,33		365,18	178,82
ARGANNE 1 PC PORTABLE ELITEBOOK 650	338	26/12/2023	3,000	754,00	L 33,33	360	499,18	254,82	251,34		506,16	247,84
UGAP 1 PC PORTABLE HP PROBOOK D.G	343	09/02/2024	3,000	550,10	L 33,33	360	386,09	164,01	183,37		347,38	202,72
UGAP 2 PC PORTABLES LENOVO DE SECOUR	353	05/04/2024	3,000	1 240,39	L 33,33	360	934,89	305,50	413,46		718,96	521,43
UGAP PC LENOVO+MONITEUR LCD PR FRE	357	31/05/2024	3,000	573,21	L 33,33	360	461,22	111,99	191,07		303,06	270,15
UGAP PC PORTABLE LENOVO SERVICE COM	365	23/07/2024	3,000	762,11	L 33,33	360	650,61	111,50	254,03		365,53	396,58
UGAP 2 PC PORTABLE LENOVO STOCK SIEG	366	22/08/2024	3,000	1 211,75	L 33,33	360	1 067,01	144,74	403,92		548,66	663,09
ARGANNE 1 PC+ECRAN SALLE CONVIVIALIT	375	20/01/2025	3,000	805,00	L 33,33	341	805,00		254,17		254,17	550,83
UGAP 1 PC PORTABLE LENOVO SICAUD	379	03/02/2025	3,000	573,35	L 33,33	328	573,35		174,13		174,13	399,22
UGAP 1 PC PORTABLE LENOVO FRIDHAR	380	03/02/2025	3,000	573,35	L 33,33	328	573,35		174,13		174,13	399,22
ARGANNE ONDULEUR	406	26/06/2025	3,000	880,00	L 33,33	185	880,00		150,74		150,74	729,26
UGAP PC LENOVO-STATION ACCUEIL MUNO	409	30/06/2025	3,000	526,46	L 33,33	181	526,46		88,23		88,23	438,23
UGAP PC LENOVO-STATION ACCUEIL FELER	410	30/06/2025	3,000	526,46	L 33,33	181	526,46		88,23		88,23	438,23
UGAP PC LENOVO-STATION ACCUEIL SCIAN	411	30/06/2025	3,000	526,46	L 33,33	181	526,46		88,23		88,23	438,23
UGAP PC LENOVO-STATION ACCUEIL MOUT	413	04/07/2025	3,000	579,97	L 33,33	177	579,97		95,05		95,05	484,92
UGAP PC LENOVO-STATION ACCUEIL RIPP	414	04/07/2025	3,000	579,97	L 33,33	177	579,97		95,05		95,05	484,92
UGAP PC LENOVO-STATION ACCUEIL STOCK	415	04/07/2025	3,000	579,98	L 33,33	177	579,98		95,05		95,05	484,93
UGAP 1 PC PORTABLE LENOVO SIE	419	18/09/2025	3,000	650,85	L 33,33	103	650,85		62,07		62,07	588,78
UGAP 1 PC PORTABLE LENOVO SIE	420	18/09/2025	3,000	650,85	L 33,33	103	650,85		62,07		62,07	588,78
UGAP 1 PC PORTABLE LENOVO SIE	421	18/09/2025	3,000	650,85	L 33,33	103	650,85		62,07		62,07	588,78

Etat ccii746.dhoi

Page 18

Dumas01

Tableau des immobilisations et des amortissements économiques

Dossier 1 Pôle Funéraire Public de la Métropole de Lyon Exercice du 01/01/2025 au 31/12/2025 trié par numéro de bien le 18/02/2026 15:50:09

Compte d'immobilisation à zzzzzzzzzzz Agences à zzzzzzzz Situation arrêtée au 31/12/2025
Compte fournisseur à zzzzzzzzzzz Activité à zzzzzzzz Biens à 99999999
Date d'acquisition à 31/12/2025 Positions Tous
Date de mise en service à 31/12/2025 Méthodes économiques Tous fiscales Tous
Localisation à zzzzzzzzzzzzzzzzz Plan UO à zzzzzzzz
Nature d'immobilisation à zzzzzzzz

Matériel de bureau & informatique 21830000000

Désignation	N° Composant	Mise en service	Durée amort.	Coût de revient	Amortissement Taux	Durée	Base	Antérieur	Dotation	Dépréciations	Total	Valeur résiduelle
Matériel de bureau & informatique	21830000000											
UGAP 1 PC PORTABLE LENOVO OUL	428	24/11/2025	3,000	515,85	L 33,33	37	515,85		17,67		17,67	498,18
UGAP 1 PC PORTABLE LENOVO CFV	429	24/11/2025	3,000	515,85	L 33,33	37	515,85		17,67		17,67	498,18
UGAP 1 PC PORTABLE LENOVO SIE	430	24/11/2025	3,000	515,85	L 33,33	37	515,85		17,67		17,67	498,18
UGAP 1 PC PORTABLE LENOVO SIE	431	24/11/2025	3,000	515,85	L 33,33	37	515,85		17,67		17,67	498,18
Matériel de bureau & informatique	21830000000			50 585,23				26 976,66	9 731,13		36 707,79	13 830,20

Montant des acquisitions de l'exercice	10 166,95	Dont	Linéaire 9 731,13
Montant des acquisitions antérieures	40 418,28		Dégressif
			Manuel
			Plan UO
		Dérogatoire	Dotation
			Reprise

Etat ccii746.dhoi

Page 19

Dumas01

Tableau des immobilisations et des amortissements économiques

Dossier 1 Pôle Funéraire Public de la Métropole de Lyon Exercice du 01/01/2025 au 31/12/2025 trié par numéro de bien le 18/02/2026 15:50:09

Compte d'immobilisation	*à zzzzzzzzzzz*	*Agences*	*à zzzzzzzz*	*Situation arrêtée au*	*31/12/2025*		
Compte fournisseur	*à zzzzzzzzzzz*	*Activité*	*à zzzzzzzz*	*Biens*		*à*	*99999999*
Date d'acquisition	*à 31/12/2025*			*Positions*	*Tous*		
Date de mise en service	*à 31/12/2025*			*Méthodes économiques*	*Tous*	*fiscales*	*Tous*
Localisation	*à zzzzzzzzzzzzzzzzz*	*Plan UO*	*à zzzzzzzz*				
Nature d'immobilisation	*à zzzzzzzz*						

Mobilier de bureau 21840000000

Désignation	N° Composant	Mise en service	Durée amort.	Coût de revient	Amortissement Taux	Durée	Base	Antérieur	Dotation	Dépréciations	Total	Valeur résiduelle
Mobilier de bureau	21840000000											
CREMA - MOBILIER	36	02/08/2017	10,000	3 943,61	L 10,00	360	1 045,24	2 898,37	394,36		3 292,73	650,88
CREMA - MOBILIER	37	02/08/2017	10,000	1 885,22	L 10,00	360	499,68	1 385,54	188,52		1 574,06	311,16
BRON - MOBILIER AGENCE	38	19/10/2017	10,000	758,50	L 10,00	360	210,99	547,51	75,35		622,86	135,64
BRON - MOBILIER AGENCE	39	14/09/2017	5,000	1 543,00				1 543,00			1 543,00	
CREMA - 20 CHAISES	40	14/09/2017	10,000	3 880,94	L 10,00	360	1 056,33	2 824,61	388,09		3 212,70	668,24
CREMA - 1 CHARIOT POUR CHAISES	41	14/09/2017	10,000	199,80	L 10,00	360	54,38	145,42	20,12		165,54	34,26
BER 181- LAMPADAIRE+FAUTEUIL CREMA	54	26/01/2018	8,000	4 123,84	L 12,50	360	551,28	3 572,56	515,48		4 088,04	35,80
CORBAS - MOBILIER CONSEILLERS	75	20/03/2019	5,000	248,44				248,44			248,44	
CORBAS - MOBILIER CONSEILLERS	76	20/03/2019	5,000	942,51				942,51			942,51	
CORBAS - COFFRE FORT	77	06/05/2019	5,000	172,25				172,25			172,25	
CORBAS - MOBILIER SALONS	91	20/03/2019	5,000	503,24				503,24			503,24	
BERTH- CANAPE 3 PLACES	145	22/07/2020	5,000	1 008,54	L 20,00	201	112,62	895,92	112,62		1 008,54	
BERTH- FAUTEUIL LILOU	146	22/07/2020	5,000	764,16	L 20,00	201	85,33	678,83	85,33		764,16	
LOG- CHAISES BEL AIR	147	22/07/2020	5,000	588,27	L 20,00	201	65,69	522,58	65,69		588,27	
BERTH-SIEGE DE BUREAU JUNIO	154	09/07/2020	5,000	253,55	L 20,00	188	26,48	227,07	26,48		253,55	
CAISSON MOBILE 2 TIIROIRS EX RILL	155	09/07/2020	5,000	400,13	L 20,00	188	41,79	358,34	41,79		400,13	
BERTH- ARMOIRE PORTE BASSE	163	10/11/2020	5,000	1 610,56	L 20,00	309	276,48	1 334,08	276,48		1 610,56	
LYON FONTAINE BOULE	168	16/11/2020	5,000	1 600,00	L 20,00	315	280,00	1 320,00	280,00		1 600,00	
XROUSSE -TABLE ET CHAISE	176	23/10/2020	5,000	1 130,07	L 20,00	292	183,32	946,75	183,32		1 130,07	
MOBILIER BUREAU CORBAS	185	15/03/2021	5,000	1 450,00	L 20,00	360	349,61	1 100,39	290,00		1 390,39	59,61
POSE ECRAN BUREAU CORBAS	186	18/02/2021	5,000	973,46	L 20,00	360	220,11	753,35	194,69		948,04	25,42
GOSTO NEG038130 MOBILIER BUREAU GBL	191	16/04/2021	5,000	1 334,40	L 20,00	360	344,72	989,68	266,88		1 256,56	77,84
GOSTO NEG038131 MOBILIER BUREAU LOG	192	16/04/2021	5,000	1 144,50	L 20,00	360	295,66	848,84	228,90		1 077,74	66,76
CB PRO GOSTO 2 BUREAUX+CAISSON OULL	242	08/10/2021	5,000	1 062,50	L 20,00	360	376,01	686,49	212,50		898,99	163,51
CB PRO PH GOSTO MOBILIER BRON	251	16/04/2021	5,000	1 144,20	L 20,00	360	295,59	848,61	228,84		1 077,45	66,75
USINE BUREAU MOBILIER VILLEURBANNE	262	01/01/2021	5,000	4 291,25	L 20,00	360	858,25	3 433,00	858,25		4 291,25	
USINE BUREAU MOBILIER BUREAU MARGAU	263	24/03/2021	5,000	1 141,63	L 20,00	360	280,97	860,66	228,33		1 088,99	52,64
USINE BUREAU MOBILIER BUREAU PATRICE	264	24/03/2021	5,000	1 141,63	L 20,00	360	280,97	860,66	228,33		1 088,99	52,64
BABY FOOT SALLE DE REPOS CB PRO	319	01/08/2023	4,000	607,50	L 25,00	360	392,34	215,16	151,87		367,03	240,47
AZERGO SIEGE ASSIS/DEBOUT ACCUEIL CF	359	01/06/2024	5,000	1 319,55	L 20,00	360	1 165,60	153,95	263,91		417,86	901,69
BOULANGER MACHINE CAFE GRAINS DELON	374	07/01/2025	2,000	791,66	L 50,00	354	791,66		389,23		389,23	402,43

Etat ccii746.dhoi

Page 20

Dumas01

Tableau des immobilisations et des amortissements économiques

Dossier 1 Pôle Funéraire Public de la Métropole de Lyon Exercice du 01/01/2025 au 31/12/2025 trié par numéro de bien le 18/02/2026 15:50:09

Compte d'immobilisation	*à zzzzzzzzzzz*	*Agences*	*à zzzzzzzz*	*Situation arrêtée au*	*31/12/2025*		
Compte fournisseur	*à zzzzzzzzzzz*	*Activité*	*à zzzzzzzz*	*Biens*		*à*	*99999999*
Date d'acquisition	*à 31/12/2025*			*Positions*	*Tous*		
Date de mise en service	*à 31/12/2025*			*Méthodes économiques*	*Tous*	*fiscales*	*Tous*
Localisation	*à zzzzzzzzzzzzzzzzz*	*Plan UO*	*à zzzzzzzz*				
Nature d'immobilisation	*à zzzzzzzz*						

Mobilier de bureau 21840000000

Désignation	N° Composant	Mise en service	Durée amort.	Coût de revient	Amortissement Taux	Durée	Base	Antérieur	Dotation	Dépréciations	Total	Valeur résiduelle
Mobilier de bureau	21840000000											
Mobilier de bureau	21840000000			41 958,91				31 817,81	6 195,36		38 013,17	3 945,74
							Dont	Linéaire	6 195,36			
								Dégressif				
								Manuel				
								Plan UO				
							Dérogatoire	Dotation				
								Reprise				

Montant des acquisitions de l'exercice 791,66

Montant des acquisitions antérieures 41 167,25

Etat ccii746.dhoi — Page 21 — Dumas01

Tableau des immobilisations et des amortissements économiques

Dossier 1 — Pôle Funéraire Public de la Métropole de Lyon — Exercice du 01/01/2025 au 31/12/2025 — trié par numéro de bien — le 18/02/2026 15:50:09

Compte d'immobilisation	à zzzzzzzzzzz	*Agences*	à zzzzzzzz	*Situation arrêtée au*	*31/12/2025*		
Compte fournisseur	à zzzzzzzzzzz	*Activité*	à zzzzzzzz	*Biens*		à	*99999999*
Date d'acquisition	à *31/12/2025*			*Positions*	*Tous*		
Date de mise en service	à *31/12/2025*			*Méthodes économiques*	*Tous*	*fiscales*	*Tous*
Localisation	à zzzzzzzzzzzzzzzzz	*Plan UO*	à zzzzzzzz				
Nature d'immobilisation	à zzzzzzzz						

Dépôts et cautionnements versés — 27500000000

Désignation	N° Composant	Mise en service	Durée amort.	Coût de revient	Amortissement Taux	Durée	Base	Antérieur	Dotation	Dépréciations	Total	Valeur résiduelle
Dépôts et cautionnements versés	**27500000000**											
VILL - DEPOT DE GARANTIE	23	30/05/2018		6 250,00	S		6 250,00					6 250,00
BER 181 - DEPOT DE GARANTIE	42	14/09/2017		5 000,00	S		5 000,00					5 000,00
TASSIN - DEPOT DE GARANTIE	60	14/06/2018		4 200,00	S		4 200,00					4 200,00
Dépôts et cautionnements versés	27500000000			15 450,00								15 450,00

Montant des acquisitions de l'exercice		Dont	Linéaire
			Dégressif
Montant des acquisitions antérieures	15 450,00		Manuel
			Plan UO
		Dérogatoire	Dotation
			Reprise

Etat ccii746.dhoi — Page 22 — Dumas01

Récapitulatif des amortissements (hors cessions)

Dossier 1 — Pôle Funéraire Public de la Métropole de Lyon — Exercice du 01/01/2025 au 31/12/2025 — trié par numéro de bien — le 18/02/2026 15:50:09

Compte d'immobilisation	à zzzzzzzzzzz	*Agences*	à zzzzzzzz	*Situation arrêtée au*	*31/12/2025*		
Compte fournisseur	à zzzzzzzzzzz	*Activité*	à zzzzzzzz	*Biens*		à	*99999999*
Date d'acquisition	à *31/12/2025*			*Positions*	*Tous*		
Date de mise en service	à *31/12/2025*			*Méthodes économiques*	*Tous*	*fiscales*	*Tous*
Localisation	à zzzzzzzzzzzzzzzzz	*Plan UO*	à zzzzzzzz				
Nature d'immobilisation	à zzzzzzzz						

Coût de revient	**3 916 944,40**	
Acquisitions de l'exercice	**380 039,87**	
Acquisitions antérieures	**3 536 904,53**	
	Economique	Fiscal
Dotations antérieures	**961 262,84**	**961 262,84**
Dotations de l'exercice	**369 369,31**	**369 369,31**
Dotations linéaires	**369 369,31**	**369 369,31**
Dotations dégressives		
Dotations manuelles		
Dotations selon plan d'unités d'oeuvre		
Total des amortissements	**1 330 632,15**	**1 330 632,15**
Valeurs résiduelles	**2 584 391,02**	**2 584 391,02**
Dotations aux amortissements dérogatoires		
Reprises sur amortissements dérogatoires		
Cessions		
+ ou - values	**-10 679,69**	

Annexe 2 : Liste du personnel titulaire de diplômes funéraires et/ou certifications métiers au 31 décembre 2025

				HABILITATION FUNERAIRE						FOURS	TOILETTE MORTUAIRE	PREVOYANCE
				NIVEAU 1 - Porteur, chauffeur, fossoyeur 16h / 3 mois suivant embauche	NIVEAU 2 - Agent d'accueil (hotesse, téléphoniste, vendeur) 40h formation dans les 6 mois après embauche	NIVEAU 3 - Maitre de cérémonie ordonnateur ou monteur de convoi 70h théorie + 140h pratique dans les 12 mois après	NIVEAU 4 - Conseiller funéraire - 280h de formation dans 12 mois après embauche	NIVEAU 5 - Directeur ou chef agence - Responsable de crématorium	NIVEAU 6 - Dirigeant			
NOM Prénom	Etat salarié	Service	Emploi	Habilitation Porteur Fossoy	Agent accueil	Maitre de cérémoi	Conseiller Funér	ecteur ou chef	Dirige	Conduite fours	Toilette défu	MUTAC
ALLARD François	présent	Chambres funéraire	Agent de Chambre Funéraire	X							X	
AUDIBERT Gary	présent	Convoi	Employé polyvalent	X								
BACHELOT JOURNET Agnè	présent	Support	Directrice Générale		X				X	X		
BADI Myriam	présent	Chambres funéraire	Agent de Chambre Funéraire		X						X	
BARTHOLET Anthony	présent	Crématorium	Agent de Crémation	X	X							
BERNARD-FOUGEIROL Emr	présent	Support	Directrice Financière									
BERTHET Anthony	présent	Commercial	Conseiller funéraire				X					X
BIROT Gwendoline	présent	Commercial	Conseiller funéraire				X					X
BONNARDON Timothé	présent	Convoi	Employé polyvalent	X								
BONNET Pascal	présent	Support	Directeur des opérations et travaux									
BONTHOUX Cyril	présent	Support	Comptable									
CARDENA Laurent	présent	Convoi	Agent Chargé des Opérations Funéraires	X								
CASADO Vicente	présent	Chambres funéraire	Agent de Chambre Funéraire			X				X		
CHANTECLAIR Romain	présent	Fossoyage	Fossoyeur	X								
CLERC Fabienne	présent	Support	Directrice Juridique				X		X			
COULANGES Esther	présent	Commercial	Conseiller funéraire				X					X
COUTAZ NATHALIE	présent	Chambres funéraire	Agent de Chambre Funéraire		X						X	
DARDILHAC Julia	présent	Commercial	Responsable des chambres funéraires				X				X	X
GIMENEZ David	présent	Convoi	Employé polyvalent	X								
GONZALEZ Marie	présent	Convoi	Maitre de cérémonie référente				X					
GOUTTENOIRE Mabel	présent	Commercial	Conseiller Funéraire				X					X
GRAVELLE Cédric	présent	Fossoyage	Fossoyeur	X								
GUINOT Pascal	présent	Commercial	Conseiller Funéraire			X	X					X
HADDOU Moamar	présent	Convoi	Agent Chargé des Opérations Funéraires	X								
HAMIDOU Chamsia	présent	Commercial	Chargé accueil		X							
HAURE Clément	présent	Convoi	Maitre de cérémonie			X						
HEURTEBIZE Claire	présent	Fossoyage	Fossoyeur	X								
LAVALETTE Margaux	présent	Fossoyage	Responsable fossoyeurs référente réglementation				X					
MTANIOS Davyd	présent	Commercial	Conseiller Funéraire				X					X
MASCLAUX Gaelle	présent	Chambres funéraire	Agent de Chambre Funéraire				X				X	
MEDINA Jean Baptiste	présent	Crématorium	Agent de Convois Funéraires polyvalent		X							
MOLINA Frédérique	présent	Chambres funéraire	Agent de Chambre Funéraire		X						X	
MUNOZ Chanelle	présent	Commercial	Conseiller funéraire				X					X
NOUVION Fany	présent	Commercial	Conseiller Funéraire				X					X
PALACIN Chrisitne	présent	Commercial	Conseiller funéraire				X					X
PENINGUY Vanessa	présent	Commercial	Conseiller funéraire				X					X
PIJEW Yves	présent	Convoi	Chargé d'opérations régulation / planification	X		X						
POPIER Richard	présent	Convoi	Maitre de cérémonie									
QUINTANA Laurent	présent	Convoi	Agent Chargé des Opérations Funéraires	X								
REBOULLET Géraldine	présent	Support	Assistante RH									
RIPPE Coline	présent	Commercial	Conseiller funéraire				X					X
RODRIGUES-VINHAS Antoir	présent	Commercial	Démarcheur									
ROETHLISBERGER Hugo	présent	Convoi	Agent Chargé des Opérations Funéraires	X								
ROGER Gabriel	présent	Convoi	Maitre de cérémonie									
ROJAS Y ARROYO Danny	présent	Convoi	Agent Chargé des Opérations Funéraires	X								
SCHREINMACHER Paul	présent	Crématorium	Agent de crématorium									
SCIANGULA Thierry	présent	Commercial	Resp. Prev. Et CO				X					
SICAUD NICOLAS	présent	Commercial	Responsable du pôle commercial				X					
VAUGIER Laura	présent	Chambres funéraire	Agent Chargé des Opérations Funéraires	X							X	
VENET Kévin	présent	Convoi	Régulateur et chargé de planning				X					
VOGIN Julien	présent	Fossoyage	Fossoyeur									

Annexe 3 : Organigramme général et des services

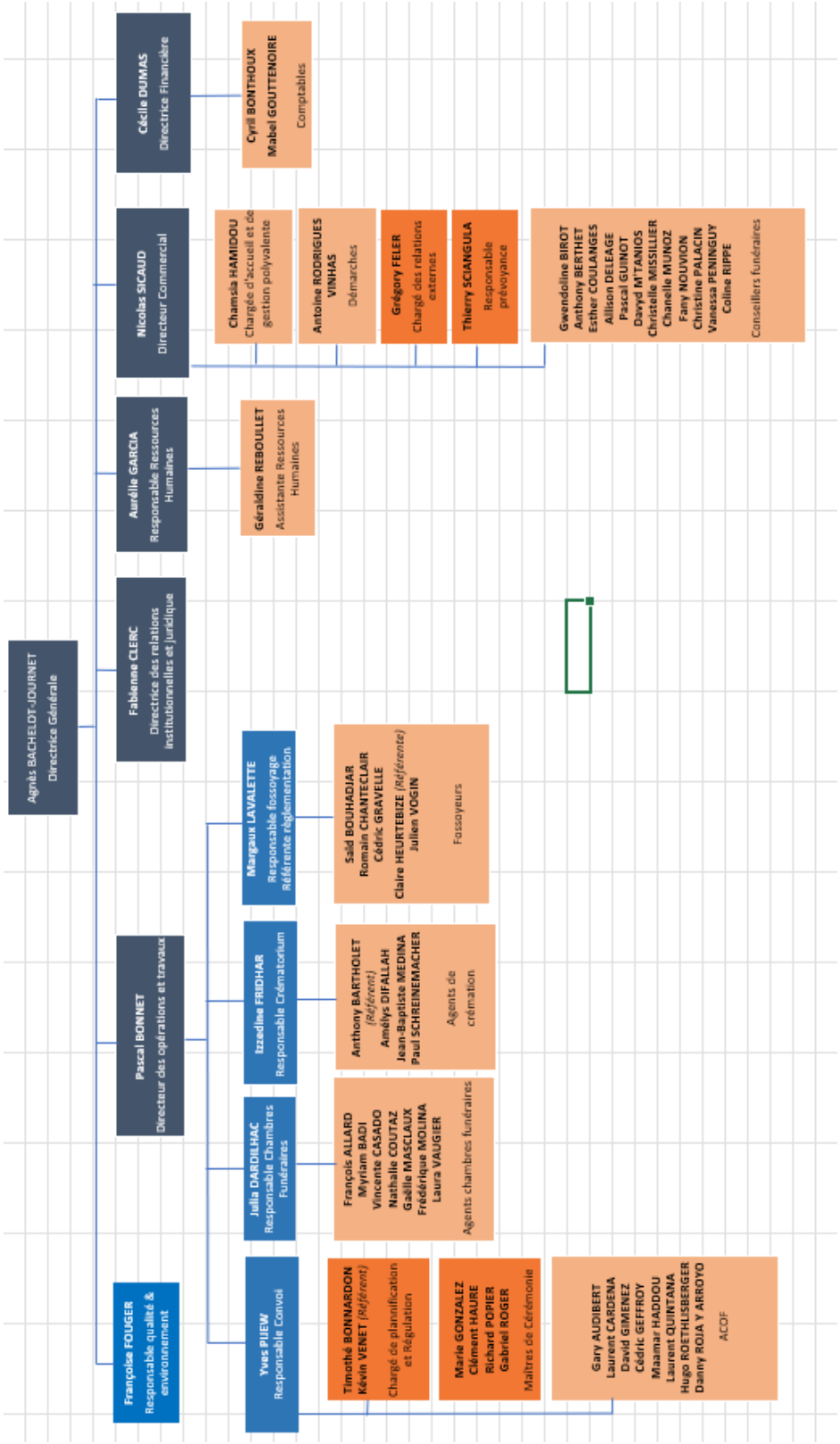

Annexe 4 : Tarifs TTC 2025

1 - PRÉPARATION ET ORGANISATION DES OBSÈQUES

	TTC
DOSSIER DÉMARCHES	
Majoration de 25% de 18H00 à 8H00, dimanches et fériés	
Majoration de 100% pour transports à l'étranger	
FAMILLES OU MANDATAIRES	
Frais de dossier organisation obsèques	60,00 €
Frais de dossier incluant compensation empreinte carbone	180,00 €
Démarches et formalités	265,00 €
Démarches et formalités pour arrivée ou départ	172,00 €
DÉMARCHES APRÈS DÉCÈS	
Formule « Initiale »	92,00 €
Formule « Essentielle »	206,00 €
Formule « Tranquillité »	339,00 €
CONTRATS OBSÈQUES	
Enregistrement des volontés	offert
SOINS SOMATIQUES	
Majoration de 25% de 18H00 à 8H00, dimanches et fériés, thanatoplastie	
Toilette mortuaire	150,00 €
Soins de thanatopraxie (conservation)	460,00 €
Retrait de prothèse avec pile, sans réalisation de soins de thanatopraxie	197,00 €
CHAMBRE FUNÉRAIRE	
Réduction 75% enfants - 18 ans sur les journées en chambre funéraire	
Majoration de la livraison de table réfrigérée de 25% de 18H00 à 8H00, dimanches et fériés	
Toute journée entamée est due	
CHAMBRE FUNÉRAIRE DE LYON	
Intervention d'un agent funéraire en dehors des heures d'ouverture	80,00 €
Location du laboratoire - chambre funéraire publique	103,00 €
Journée en chambre funéraire en case réfrigérée	69,00 €
Journée en chambre funéraire en salon temporaire - Présentation sur RDV (1h/jour consécutive maximum, pendant les horaires d'ouverture)	94,00 €
Forfait 4 jours en chambre funéraire en présentation temporaire - 1h - sur RDV pendant les horaires d'ouverture	324,00 €
Présentation supplémentaire en salon temporaire 1h	20,00 €
Naturalis : Forfait en Chambre Funéraire - 3 Jours maximum en Salon Permanent (consécutifs ou non)	320,00 €
Journée en chambre funéraire en salon permanent	106,00 €
Forfait 4 jours en chambre funéraire en salon permanent	402,00 €
Forfait 6 jours en chambre funéraire en salon permanent	544,00 €
Journée supplémentaire au forfait 6 jours en salon permanent	82,00 €
Journée en chambre funéraire - dépôt de cercueil vide	62,00 €
Journée en chambre funéraire - dépôt de corps en cercueil fermé sans visite	60,00 €
Journée en chambre funéraire - dépôt de corps en cercueil fermé avec visite (1 visite par jour maximum)	72,00 €
Journée en chambre funéraire - dépôt de corps en cercueil fermé en salon permanent	83,00 €
Forfait veillée 24 heures jour et nuit - en salle de cérémonie avec laboratoire (complémentaire au séjour en chambre funéraire)	538,00 €

Dernière mise à jour le 2 juillet 2025
LE SERVICE FUNERAIRE | TARIFS TTC 2025

* éléments obligatoires

1 / 9

CHAMBRE FUNÉRAIRE DE VILLEURBANNE	
Intervention d'un agent funéraire en dehors des heures d'ouverture	80,00 €
Location du laboratoire - chambre funéraire publique	103,00 €
Journée en chambre funéraire en case réfrigérée	55,00 €
Journée en chambre funéraire en salon temporaire - Présentation sur RDV (1h/jour consécutive maximum, pendant les horaires d'ouverture)	90,00 €
Journée en chambre funéraire en salon permanent	106,00 €
Naturalis : Forfait en Chambre Funéraire - 3 Jours maximum en Salon Permanent (consécutifs ou non)	320,00 €
Forfait 4 jours en chambre funéraire en salon permanent	387,00 €
Forfait 6 jours en chambre funéraire en salon permanent	420,00 €
Journée supplémentaire au forfait 6 jours en salon permanent	82,00 €
Journée en chambre funéraire - dépôt de cercueil vide	62,00 €
Journée en chambre funéraire - dépôt de corps en cercueil fermé sans visite	60,00 €
Journée en chambre funéraire - dépôt de corps en cercueil fermé avec visite (1 visite par jour maximum)	72,00 €
Journée en chambre funéraire - dépôt de corps en cercueil fermé en salon permanent	83,00 €
Forfait veillée 24 heures jour et nuit - en salle de cérémonie avec laboratoire (complémentaire au séjour en chambre funéraire)	432,00 €

CHAMBRE FUNÉRAIRE DE CORBAS	
Intervention d'un agent funéraire en dehors des heures d'ouverture	80,00 €
Location du laboratoire - chambre funéraire publique	103,00 €
Journée en chambre funéraire en case réfrigérée	69,00 €
Naturalis : Forfait en Chambre Funéraire - 3 Jours maximum en Salon Permanent (consécutifs ou non)	320,00 €
Forfait 6 jours- Case réfrigérée	402,00 €
Forfait 4 jours- Salon permanent	361,00 €
Forfait 6 jours- Salon permanent	510,00 €
Journée en chambre funéraire en salon permanent sous réserve de disponibilité	106,00 €
Journée en chambre funéraire- dépôt de cercueil vide	62,00 €
Journée en chambre funéraire- dépôt de corps en cercueil fermé sans visite	60,00 €
Journée en chambre funéraire- dépôt de corps en cercueil fermé avec visite (1 visite par jour maximum)	72,00 €
Journée en chambre funéraire- dépôt de corps en cercueil fermé en salon permanent	83,00 €

CHAMBRE FUNÉRAIRE D'ECULLY	
Intervention d'un agent funéraire en dehors des heures d'ouverture	80,00 €
Location du laboratoire - chambre funéraire publique	145,00 €
Journée en chambre funéraire en case réfrigérée	98,00 €
Journée en chambre funéraire en salon permanent	130,00 €
Naturalis : Forfait en Chambre Funéraire - 3 Jours maximum en Salon Permanent (consécutifs ou non)	383,00 €
Forfait 4 jours en chambre funéraire en salon permanent	510,00 €
Forfait 6 jours en chambre funéraire en salon permanent	765,00 €
Journée supplémentaire au forfait 6 jours en salon permanent	110,00 €
Journée en chambre funéraire - dépôt de cercueil vide	70,00 €
Journée en chambre funéraire - dépôt de corps en cercueil fermé sans visite	70,00 €
Journée en chambre funéraire - dépôt de corps en cercueil fermé avec visite (1 visite par jour maximum)	85,00 €
Journée en chambre funéraire - dépôt de corps en cercueil fermé en salon permanent	100,00 €
Forfait veillée 24 heures jour et nuit - en salle de cérémonie avec laboratoire (complémentaire au séjour en chambre funéraire)	600,00 €

DIVERS	
Appareil réfrigérant comprenant transport et manutention - par jour	53,00 €

Dernière mise à jour le 2 juillet 2025

LE SERVICE FUNÉRAIRE - TARIFS TTC 2025 * éléments obligatoires 2 / 9

Appareil réfrigérant majoré comprenant transport et manutention - par jour	66,00 €

2 - TRANSPORT DU DÉFUNT AVANT MISE EN BIÈRE

Majoration de 25% de 18H00 à 8H00, dimanches et fériés (hors réquisition judiciaire)

Transport avant mise en bière (forfait 15 km du lieu de décès au lieu de séjour)	224,00 €
Transport avant mise en bière (supérieur à 15 km du lieu de décès au lieu de séjour)	287,00 €
Prix du kilomètre aller / retour (frais d'autoroute en plus)	1,31 €
Frais d'autoroute	sur devis
Agent funéraire supplémentaire pour transport avant mise en bière	114,00 €

3 - CERCUEIL ET ACCESSOIRES, FOURNITURES FUNÉRAIRES

CERCUEILS ÉQUIPÉS ADULTES *

Majoration de 25% pour les modèles hors cotes (Social, Népal, Chartreuse)

CERCUEILS	
Cercueil Social, bois blanc épaisseur 22mm, équipé d'une cuvette étanche, de 4 poignées en bois, Forme Parisien, finition vernis, 10 vis	721,00 €
Cercueil Pilat, chêne 22 mm, équipé d'une cuvette étanche,de 4 poignées en métal zamak. Forme Parisien, finition vernis, 10 vis et cache vis métal	876,00 €
Cercueil Tibet, pin 22 mm, équipé d'une cuvette étanche, de 4 poignées en plastique. Forme Lyonnais, finition teintée, 10 vis	979,00 €
Cercueil Cevennes, chêne 22 mm, équipé d'une cuvette étanche,de 4 poignées en métal zamak. Forme Parisien, finition vernis, 10 tirefonds métal	1 288,00 €
Cercueil Népal, pin 22 mm, équipé d'une cuvette étanche, de 4 poignées en bois. Forme Parisien, finition vernis, 10 tirefonds bois	1 483,00 €
Cercueil Naturalis, pin 22 mn, équipé d'une cuvette étanche, de 4 poignées cordes Forme Tombeau, finition bois brut sans teinte et sans vernis, 10 tirefonds bois	1 500,00 €
Cercueil Mont D'Or, chêne 22 mm, équipé d'une cuvette étanche,de 4 poignées en métal zamak. Forme Lyonnais, finition vernis, 6 tirefonds métal	1 607,00 €
Cercueil Himalaya, pin 22 mm, équipé d'une cuvette étanche, de 4 poignées en bois. Forme Tombeau, finition vernis, 10 tirefonds bois	1 607,00 €
Cercueil Aravis, chêne 22 mm, équipé d'une cuvette étanche,de 4 poignées en métal zamak. Forme Tombeau, finition vernis, 10 tirefonds métal	1 730,00 €
Cercueil Chartreuse, chêne 22 mm, équipé d'une cuvette étanche,de 4 poignées en métal zamak. Forme Parisien, finition vernis, 10 tirefonds métal	1 854,00 €
Cercueil Aïtone, chataignier 27 mm, équipé d'une cuvette étanche,de 4 poignées en métal zamak. Forme Tombeau, finition vernis, 8 vis et cache-vis métal	2 163,00 €
Cercueil Mont Blanc, chêne 22 mm, équipé d'une cuvette étanche,de 4 poignées en métal zamak. Forme Tombeau, finition cérusée blanche, 10 tirefonds métal	2 163,00 €
Cercueil Belledone, noyer 30 mm, équipé d'une cuvette étanche,de 4 poignées en métal zamak. Forme Tombeau, finition vernis, 10 vis et cache-vis métal	3 090,00 €
Cercueil Colors, Hêtre 22 mm, équipé d'une cuvette étanche, 4 poignées en Alu,. Forme Demi-Tombeau, finition laque satinée, 8 vis et cache vis	2 250,00 €

CERCUEILS ÉQUIPÉS ENFANTS *

Cercueil Éden, chêne 22 mm, équipé d'une cuvette étanche et de 4 poignées en bois. Forme Parisien, finition vernis, 4 tirefonds en bois	278,00 €
Cercueil Éden Blanc, chêne 22 mm, équipé d'une cuvette étanche et de 4 poignées en bois. Forme Parisien, finition laquée blanche, 4 tirefonds en bois	309,00 €

CERCUEILS HERMÉTIQUES	
Cercueil en zinc	402,00 €
Cercueil en zinc avec hublot	437,00 €
Cercueil en zinc enfant	321,00 €

PLAQUES GRAVÉES	
Plaque en plastique, dorée, 14x10, avec inscriptions *	offert
Plaque en plastique, argentée, 14x10, avec inscriptions *	offert
Plaque en laiton massif, avec inscriptions *	62,00 €
Plaque en plastique, dorée, 14x10, avec inscriptions pour sépulture	16,50 €
Plaque en plastique, argentée, 14x10, avec inscriptions pour sépulture	16,50 €

HOUSSES	
Housse biodégradable *	69,00 €
Housse pour transport	78,00 €
Housse hermétique certifiée crémation et transports internationaux	261,00 €

CAPITONS ADULTES	
Capiton social, taffetas sans ouate avec dentelle, blanc avec initiales brodées	93,00 €
Capiton Naturalis, coton, sans ouate, avec initiales brodées	185,00 €
Capiton Eclat, satin uni, sans volant, parme, avec initiales brodées	221,00 €
Capiton Arabesque, satin broché, volant froncé, blanc, avec initiales brodées	265,00 €
Capiton Equilibre, polycoton uni écru, cache-bord, avec initiales brodées	289,00 €
Capiton Le Naturel bio, coton motif floral écru/ivoire, cache-bord, avec initiales brodées	302,00 €
Capiton Harmonie, polycoton écru finition revers satin, volant double de couleur bleu paon ou marine ou grenat ou saumon, avec initiales brodées	314,00 €
Capiton Mineral, polycoton jacquard motif géométrique colorisTaupe, Prune ou Marine . Finition polycoton uni blanc. Volant double, avec initiales brodées.	333,00 €
Capiton L'Authentique, lin naturel et coton, passepoil coton blanc. Volant double. Coloris naturel, avec initiales brodées	338,00 €
Capiton Le Floral, coton imprimé coquelicot coloris naturel et carmin. Finition revers uni. Volant double, avec initiales brodées.	357,00 €
Capiton Elégance, satin à tissage contrasté ivoire. Finition broderie arum sur revers de drap.Volant élastique, avec initiales brodées	376,00 €
Capiton Hommage, polycoton à tissage floral écru. Finition revers uni naturel, volant double, avec initiales brodées	413,00 €
Cravate de capiton "Hommage pour tous"	54,00 €

CAPITON ENFANT	
Capiton enfant, satin avec dentelle, blanc	56,00 €

URNES *	
Tube dispersion	74,00 €
Tube bambou	93,00 €
Urne Colombe	93,00 €

Dernière mise à jour le 2 juillet 2025

LE SERVICE FUNÉRAIRE - TARIFS TTC 2025 * éléments obligatoires 4 / 9

Urne alu blanche ou bordeau	111,00 €
Urne biodégradable	161,00 €
Urne écologique bois brossé	216,00 €
Urne alu arbre de vie	222,00 €
Urne résine bleue	235,00 €
Urne résine verte arbre de vie	266,00 €
Urne résine noire liseré bleu	272,00 €
Urne Bangor	297,00 €
Urne message -Tableau noir, craie fournie	312,00 €
Urne Galuchat	321,00 €
Urne Granit personnalisée	377,00 €
Urne granit du Tam ou Noire ou Himalaya	377,00 €
Gravure motif	70,50 €
Gravure texte lettre <3cm	7,40 €
Cœur en terre	11,00 €
Cœur en pierre pour crémation	99,00 €

EMBLÈMES CIVILS ET RELIGIEUX

EMBLÈMES CIVILS	
Rose crémation	31,00 €
Rose double bois (cerisier)	54,00 €
Rose safran	54,00 €
Rose dorée	56,00 €
Rose noire	60,00 €
Cœur en bois (cerisier)	25,00 €
Ourson en bois (cerisier)	30,00 €
Colombe en bois (chêne)	54,00 €
Arbre de vie en bois (chêne)	54,00 €
Épi de blé	71,00 €

EMBLÈMES RELIGIEUX	
Croix fine laiton massif avec Christ	82,00 €
Croix fine laiton massif sans Christ	62,00 €
Croix fine laiton massif noire sans Christ	66,00 €
Croix laiton massif sans Christ	84,00 €
Croix laiton massif avec rose	93,00 €
Croix bois	36,00 €
Croix Huguenote	71,00 €
Croix Orthodoxe laiton massif	74,00 €
Croix Arménienne dorée	71,00 €
Etoile David argentée	38,00 €
Etoile David dorée	38,00 €
Croissant vieux laiton	38,00 €
Croix plastique dorée avec Christ - réservée réalisation CO	31,00 €
Croix plastique dorée sans Christ - réservée réalisation CO	31,00 €

FLEURS ARTIFICIELLES	
Coupe petit modèle	25,00 €
Coupe grand modèle	36,00 €
Cône	41,00 €
Jardinière petit modèle	46,00 €
Coupe osier	54,00 €

Dernière mise à jour le 2 juillet 2025

LE SERVICE FUNÉRAIRE - TARIFS TTC 2025 * éléments obligatoires 5 / 9

Jardinière grand modèle	59,00 €
Panier en osier	65,00 €
Pot de fleurs	77,00 €
Composition 1	95,00 €
Composition 2	116,00 €
Raquette petit modèle	129,00 €
Coussin	140,00 €
Cœur incliné	165,00 €
Composition grand modèle	165,00 €
Raquette grand modèle	199,00 €

PLAQUES SOUVENIRS	
Galet petit format	184,00 €
Galet petit format personnalisé	265,00 €
Galet moyen format	238,00 €
Galet moyen format personnalisé	310,00 €
Autre galet personnalisé	sur devis
Plaque en marbre 13*18 - rectangle chant brut - sur pied	18,00 €
Plaque en marbre 15*21 - rectangle livre - sur pied	56,00 €
Plaque en marbre 24*28 - losange chants éclatés - sur pied	78,00 €
Plaque en marbre 30*20 - rectangle chant poli - décor sablé - sur pied	83,00 €
Plaque en marbre 31*21 - deux cœurs sablage blanc - sur pied	144,00 €
Plaque en marbre 35*26 - granit labrador sablé - sur pied	167,00 €
Plaque en marbre 30*20 - vague granit et altuglas - décor colombe - sur socle	200,00 €
Plaque en marbre 41*41 - rond sablé chants polis - décor arbre - sur socle	222,00 €
Plaque en altuglas 25*18 - badge rose rouge sur livre - sur socle granit	123,00 €
Plaque en altuglas 25*18 - badge cœurs rouges - sur socle granit	123,00 €
Plaque en altuglas 25*25 - arbre altu transparent - sur socle granit	128,00 €
Plaque en altuglas 30*18 - rectangle gerberas violettes - sur socle granit	144,00 €
Plaque en altuglas 30*18 - rectangle rose orange gouttes d'eau - sur socle granit	144,00 €
Plaque en altuglas 30*18 - rectangle 2cv - sur socle granit	144,00 €
Plaque en altuglas 30*20 - fusion deux ronds bleu - décor colombe et arbre - sur socle granit	162,00 €
Plaque en altuglas 25*25 - pochoir arbre vert sous altu noir - sur socle granit	167,00 €
Inter	5,60 €
Plaque personnalisée	sur devis
Médaillon	sur devis

CARTES DE REMERCIEMENTS	
Cartes de remerciements - papier Iridescent (50 exemplaires)	185,00 €
Cartes de remerciements - papier Iridescent (100 exemplaires)	205,00 €
Cartes de remerciements - papier Naturel (50 exemplaires)	143,00 €
Cartes de remerciements - papier Naturel (100 exemplaires)	164,00 €
Cartes de remerciements - papier Offset (50 exemplaires)	133,00 €
Cartes de remerciements - papier Offset (100 exemplaires)	155,00 €
Cartes de remerciements - papier Texturé (50 exemplaires)	155,00 €
Cartes de remerciements - papier Texturé (100 exemplaires)	174,00 €

DIVERS	
Registre à signatures (avec table)	67,00 €
Boîte à dons	43,00 €
Ruban pour fleurs artificielles	8,80 €
Coffret de 25 papillons à personnaliser	70,00 €

FOURNITURES FOSSOYAGE	
Reliquaire 0.60 m avec plaque d'identification	114,00 €
Reliquaire 1.00 m avec plaque d'identification	173,00 €
Reliquaire 1.60 m avec plaque d'identification	307,00 €
Plaque identification sépulture, plastique	18,00 €
Piquet repère de tombe - pin - avec plaque d'identification	87,00 €
Piquet repère musulman - pin - avec plaque d'identification	87,00 €
Croix repère de tombe - pin - avec plaque d'identification	103,00 €

4 - MISE EN BIÈRE ET FERMETURE DE CERCUEIL

Majoration de 25% de 18H00 à 8H00, dimanches et fériés

Prestation de mise en bière au convoi et fermeture de cercueil	138,00 €

MISE EN BIÈRE ANTICIPÉE	
Prestation de mise en bière anticipée chambres funéraires - LSF	138,00 €
Prestation de mise en bière - véhicule de déplacement	283,00 €
Agent funéraire pour mise en bière anticipée	80,00 €

FERMETURE DE CERCUEIL HERMÉTIQUE	
Fermeture du cercueil hermétique	46,00 €

5 - TRANSPORT DU DÉFUNT APRÈS MISE EN BIÈRE

Majoration de 25% de 18H00 à 8H00, dimanches et fériés

DÉPART DE CORPS	
Agent funéraire au départ	58,00 €

TRANSPORT APRÈS MISE EN BIÈRE	
Prise en charge (dont véhicule) - forfait 15 km du lieu de départ au lieu de dépôt	321,00 €
Prise en charge (dont véhicule) (supérieur à 15 km du lieu de départ au lieu de dépôt)	400,00 €
Prix du kilomètre aller / retour (frais d'autoroute en sus) si> 15km	1,31 €
Frais d'autoroute	sur devis
Frais de nuité - agent funéraire	131,00 €
Transport au cimetière de la Guillotière - enfant né sans vie	219,00 €
Transport après mise en bière anticipée vers lieu de dépôt	159,00 €

TRANSPORT D'URNE	
Forfait transport d'urne - forfait 15 km du lieu de départ au lieu de dépôt	156,00 €
Prix du kilomètre aller / retour (frais d'autoroute en sus) si > 15km	1,31 €

6 - CONVOI LOCAL ET CÉRÉMONIE FUNÉRAIRE

CONVOI FUNÉRAIRE LOCAL	
Majoration de 50% hors local ou supérieur à 3 heures	
Agent funéraire pour convoi funéraire local ou cérémonie	161,00 €
Véhicule funéraire avec chauffeur	556,00 €
Corbillard supplémentaire au convoi	197,00 €
Chef de convoi	185,00 €
Maître de cérémonie civile	231,00 €

Dernière mise à jour le 2 juillet 2025

LE SERVICE FUNÉRAIRE - TARIFS TTC 2025 * éléments obligatoires 7 / 9

Déplacement pour préparation cérémonie civile (hors agence Berthelot)	53,00 €
Véhicule de déplacement	197,00 €
Forfait convoi simple: corbillard avec chauffeur porteur, 1 porteur	559,00 €
Forfait 3h convoi classique: corbillard avec chauffeur porteur, 2 porteurs, 1 chef de convoi	1 003,00 €
Forfait 3h convoi complexe : corbillard avec chauffeur porteur, 3 porteurs, 1 chef de convoi	1 066,00 €
Agent funéraire à l'arrivée direct au cimetière ou au crématorium	114,00 €
Véhicule de déplacement direct au cimetière ou au crématorium	149,00 €

SALLE DE CÉRÉMONIE	
Location petite salle de cérémonie - crématorium (1 heure maximum)	69,00 €
Location grande salle de cérémonie - crématorium (1 heure maximum)	149,00 €
Location salle de cérémonie - chambre funéraire Lyon et Villeurbanne (1 heure maximum)	114,00 €
location salle de cérémonie - chambre funéraire Ecully (1 heure maximum)	195,00 €
location salle de recueillement Corbas (1 heure maximum)	69,00 €
Location salle de convivialité chambre funéraire de Lyon (2h)	95,00 €

7 - INHUMATION

Réduction 50% enfants - 12 ans

Creusement - terrain général *	371,00 €
Creusement - 1.50 m *	769,00 €
Creusement - 2.00 m *	831,00 €
Creusement - 2.50 m *	894,00 €
Pose d'amarrages (nouvelle concession ou emplacement)	186,00 €
Ouverture et fermeture enfeu	132,00 €
Creusement - urne	148,00 €
Inhumation - terre *	172,00 €
Inhumation - caveau *	190,00 €
Inhumation caveau provisoire *	169,00 €
Inhumation d'urne - pleine terre (hors creusement)	58,00 €
Inhumation d'urne - caveau	58,00 €
Inhumation d'urne - rosier	58,00 €
Inhumation d'urne - columbarium (ouverture et fermeture comprises)	91,00 €
Réunion de corps - 1 corps	132,00 €
Réduction de corps - 1 corps	132,00 €
Déplacement de cercueil dans une même sépulture	132,00 €

8 - CRÉMATION

PRESTATIONS AU CRÉMATORIUM DE LYON

Réduction 50% enfants - 12 ans

Crémation (Avec reccueillement de 30 minutes inclus)*	727,00 €
Crémation enfant de moins de 2 ans (cœur en terre offert) *	104,00 €
Crémation enfant né sans vie	104,00 €
Crémation après exhumation (cercueil)	749,00 €
Crémation après exhumation (reliquaire)	554,00 €
Crémation pièces anatomiques (reliquaire jusqu'à 1m)	290,00 €
Crémation pièces anatomiques (reliquaire supérieur à 1 m)	372,00 €
Dépôt de cercueil - par jour et sans visite	80,00 €
Dispersion des cendres avec recueillement	56,00 €

Dernière mise à jour le 2 juillet 2025

LE SERVICE FUNÉRAIRE - TARIFS TTC 2025 * éléments obligatoires 8 / 9

Conservation d'urne (1 an maximum) - 1er mois gratuit	
Conservation d'urne les 5 mois suivants - par mois	35,00 €
Conservation d'urne à partir du 7ème mois - par mois	69,00 €
Recueillement	56,00 €
Agent funéraire à l'arrivée au crématorium	56,00 €

9 - EXHUMATION

Majoration de 50% pour exhumation d'un corps inhumé depuis moins de 5 ans
Réunions de corps incluses dans l'opération d'exhumation
Réduction 50% enfants - 12 ans ou exhumation terrain général terre

Exhumation - concession terre avec creusement *	709,00 €
Exhumation supplémentaire par corps - concession terre	89,00 €
Exhumation - caveau	316,00 €
Exhumation supplémentaire par corps - caveau	89,00 €
Exhumation caveau provisoire	109,00 €
Exhumation d'urne - pleine terre avec creusement	58,00 €
Exhumation d'urne - caveau	58,00 €
Exhumation d'urne - columbarium / monument cinéraire (ouverture et fermeture comprises)	49,00 €
Transport après exhumation dans un même cimetière	58,00 €
Transport après exhumation d'un cimetière à un autre dans la même commune	114,00 €
Transport après exhumation - véhicule	114,00 €
Prix du kilomètre aller / retour (frais d'autoroute en sus)	1,31 €
Agent funéraire pour travaux de fossoyage - 2 heures	131,00 €

10-OFFRE NATURALIS

Prestations comprises dans l' offre écologique
Frais de dossier incluant compensation empreinte carbone
Démarches et formalités
Toilette et Habillage
Laboratoire
Forfait Naturalis (dont 3 jours de salons permanents)
TSC Naturalis
Housse biodégradable
Cercueil naturalis pin 22 mn
Capiton naturalis
Mise en bière et fermeture de cercueil naturalis
Convoi naturalis 1 chauffeur porteur, 2 porteurs,1 chef de convoi
Creusement 2m
Piquet repère de tombe avec plaque d'identification
Inhumation naturalis terre

De 5 227€ à 5 332€ selon tarification de la chambre funéraire

* éléments obligatoires

TARIFS ACTIONNAIRES * 2025

*tarifs applicables aux communes actionnaires de la SPL uniquement

CODE DIVALTO		HT	TTC
	1 - REPRISES ADMINISTRATIVES		
	Ne comprend pas l'apport de terre supplémentaire		
7DRTOMB2	Dépose /Repose tombale simple pour reprise concession jusqu'à 2 m² conservation monument	114,75 €	137,70 €
7DEVACCAVO	Dépose/évacuation stèle simple sur caveau	175,31 €	210,37 €
7DEVACVURNE	Dépose/évacuation stèle Cavurne	73,00 €	87,60 €
7LEVCIN	Levage monument cinéraire sur pleine terre avec casse fondation simple * **	135,00 €	162,00 €
7LEVSMPL	Levage monument standard sur pleine terre avec casse fondation simple * **	238,00 €	285,60 €
7LEVGFOND	Levage monument standard sur pleine terre avec casse grosse fondation * **	289,00 €	346,80 €
7RACT2M2	Reprise fosse 2 m² mécanique profondeur 2 m * **	289,00 €	346,80 €
7RACT4M2	Reprise fosse 4 m² mécanique profondeur 2 m * **	479,75 €	575,70 €
7RACT6M2	Reprise fosse 6 m² mécanique profondeur 2 m * **	678,30 €	813,96 €
7RACT2M25	Reprise fosse 2 m² mécanique profondeur 2,5 m * **	340,00 €	408,00 €
7RACT4M25	Reprise fosse 4 m² mécanique profondeur 2,5 m * **	544,66 €	653,59 €
7RACT6M25	Reprise fosse 6 m² mécanique profondeur 2,5 m * **	784,06 €	940,87 €
7RACIN1	Reprise fosse cinéraire 1 m² mécanique profondeur 1 m * **	176,00 €	211,20 €
7RATG2M15	Reprise TG terre 2 m² creusement profondeur 1,5 m * **	272,00 €	326,40 €
7RACAVURNE	Reprise Cavurne 1 m² * **	156,00 €	187,20 €
7RACAVTGA	Reprise Caveau TG Adulte * **	187,00 €	224,40 €
7RACAVTGE	Reprise Caveau TG Enfant avec ou sans fond * **	177,65 €	213,18 €
7RACAV13	Reprise Caveau 1 à 3 places * **	217,60 €	261,12 €
7RACAV46	Reprise Caveau 4 à 6 places * **	297,50 €	357,00 €
7RACAV710	Reprise Caveau 7 à 10 places * **	578,00 €	693,60 €
7RAPCTOMB	Plus value ouverture/fermeture pour reprise caveau formeTombeau (sans stèle)	100,00 €	120,00 €
7RACOLUMB	Reprise Columbarium	103,83 €	124,60 €
7RAENFEU	Reprise Enfeu	245,00 €	294,00 €
7RASOUV	Reprise Jardin du Souvenir	380,00 €	456,00 €
7MISESECU	Mise en sécurité stèle simple	206,25 €	247,50 €
7RAANGE	Reprise Carré des anges	68,00 €	81,60 €
3RELP	Reliquaire 60 cm	72,50 €	87,00 €
3RELM	Reliquaire 100 cm	95,00 €	114,00 €
3RELG	Reliquaire 160 cm	122,50 €	147,00 €
	Cercueil exhumation	255,00 €	306,00 €
7RAMOEUVRE	Coût horaire main d'oeuvre pour 1 personne	68,97 €	82,76 €
7RAMAJO14	Majoration pour attente du gardien par 1/4 heure entamé pour une équipe	34,49 €	41,39 €
7RA6REL160	Mise à l'ossuaire palette de 6 reliquaires de 160 cm (Manutention, pose/palette, cerclage, rangement sur rack) gerbeur et cerclage mis à dispo par cimetière	103,46 €	124,15 €
7RA12REL100	Mise à l'ossuaire palette de 12 reliquaires de 100 cm (Manutention, pose/palette, cerclage, rangement sur rack) gerbeur et cerclage mis à dispo par cimetière	137,94 €	165,53 €
7OFTGT	Ouverture/Fermeture TG terre	275,00 €	330,00 €
7OFTGCAV	Ouverture/Fermeture TG caveau	138,00 €	165,60 €
8RRM	Crémation de reliquaire suite à reprise administrative	240,00 €	288,00 €
8ERFORF	Forfait -10% sur crémation après reprise administrative LSF	216,00 €	260,00 €
	Prestations Spécifiques	**Sur Devis**	
	Locations de matériels spécifiques	**Sur Devis**	

* + 14,95€ par rapport au prix standard pour contraintes cimetières type 1 (horaires ouverture dont 9h jeudi, coupure médiane....)

** + 4,95€ en plus des 14,95€ contraintes type 1 et du prix standard pour contraintes cimetières type 2 (horaires ouvertures dont 9h le jeudi, coupure médiane+ retrait imposé bennes WE, concessions avec accès difficile…)

Mise à jour le 4 juillet 2025
LE SERVICE FUNERAIRE -TARIFS 2025 ACTIONNAIRES

1 / 2

2 - SIGNALEMENTS

	ORGANISATION		
1DOEXO	Frais de dossier organisation funérailles	exonéré	exonéré
1DSP	Démarches et formalités	169,17 €	203,00 €
	TRANSPORT ET SEJOUR EN CHAMBRE FUNERAIRE		
1FUCSP	Journée en chambre funéraire en case réfrigérée- Signalements	40,83 €	49,00 €
2TSCSI	Transport avant mise en bière (forfait 15km du lieu de décès au lieu de séjour)	197,27 €	217,00 €
2TSCASI	Agent funéraire supplémentaire pour transport avant mise en bière	92,50 €	111,00 €
3HOUSP	Housse biodégradable Signalement	18,33 €	22,00 €
1FULLSI	Location du laboratoire Signalement	83,33 €	100,00 €
1TMSI	Toilette mortuaire Signalement	91,67 €	110,00 €
1FUSTRSI	Salon temporaire 1h Signalement	55,83 €	67,00 €
	FOURNITURES FUNERAIRES		
3SOCIALPDR	Cercueil Social, bois brut épaisseur 22mm, équipé d'une cuvette étanche, de 4 poignées en bois. Forme Parisien, finition brute 10 vis.* **	405,83 €	487,00 €
3CAPSOCIAL	Capiton social, taffetas sans ouate avec dentelle, blanc	30,00 €	36,00 €
*	+25% pour les cercueils de taille XXL		
**	+35% pour les cercueils réalisés sur-mesure		
	CONVOI FUNERAIRE		
4MBSI	Mise en bière Signalement et fermeture de cercueil	111,67 €	134,00 €
6F4SI	Forfait Convoi Inhumation Signalement- Corbillard avec chauffeur-porteur et 3 porteurs	**589,99 €**	**680,00 €**
	Corbillard avec chauffeur porteur (TVA 10%)	*280,00 €*	*308,00 €*
	3 porteurs (TVA 20%)	*310,00 €*	*372,00 €*
6F3SI	Forfait Convoi Crémation Signalement- Corbillard avec chauffeur-porteur et 2 porteurs	**486,66 €**	**556,00 €**
	Corbillard avec chauffeur porteur (TVA 10%)	*280,00 €*	*308,00 €*
	2 Porteurs (TVA 20%)	*206,66 €*	*248,00 €*
6VCSI	Véhicule funéraire avec chauffeur Signalement (TVA 10%)	280,00 €	308,00 €
6ACSI	Agent funéraire convoi Signalement	103,33 €	124,00 €
7CTGSI	Creusement en TG Signalement	275,00 €	330,00 €
7INHSI	Inhumation Signalement	104,17 €	125,00 €
7OFTGCAV	Ouverture Fermeture TG Caveau	138,00 €	165,60 €
3PRT	Piquet repère de tombe-pin- Signalement avec plaque identification	70,00 €	84,00 €
	CREMATION		
8CA	Crémation	605,83 €	727,00 €
8DISI	Dispersion des cendres avec recueillement-Signalement	45,00 €	54,00 €
	HCL - ENSV		
5ENFSV	Transport au cimetière de la Guillotière - enfant né sans vie	199,09 €	219,00 €
8ENFSV	Crémation enfant né sans vie	86,67 €	104,00 €
7ENFSV	Inhumation ouverture- fermeture enfant né sans vie	104,00 €	124,80 €
3ENFANT	Cercueil enfant né sans vie, bois blanc 22 mm, équipé d'une cuvette étanche et de 4 poignées en bois. Finition laquée blanche, 4 tirefonds en bois	103,33 €	124,00 €

Mise à jour le 4 juillet 2025
LE SERVICE FUNERAIRE | TARIFS TTC 2025 ACTIONNAIRES

2 / 2

Annexe 5 : Enquête de satisfaction 2025

DO XXXXX

ENQUÊTE DE SATISFACTION

LE SERVICE FUNÉRAIRE
La dignité pour tous.

Soucieux d'améliorer nos services, nous vous adressons ce questionnaire afin d'obtenir votre avis sur nos prestations.

Merci de compléter ce questionnaire en cochant la case correspondante à votre réponse.
Si certaines questions ne vous concernent pas, cochez la case « Non concerné(e) ».

Les observations recueillies dans cette enquête sont strictement confidentielles et ne peuvent être communiquées à des tiers.

À quelle agence du Service Funéraire vous êtes-vous adressé(e) ?

- ○ Lyon Berthelot (7e arrondissement)
- ○ Lyon Grange Blanche (3e arrondissement)
- ○ Lyon Croix-Rousse (4e arrondissement)
- ○ Villeurbanne
- ○ Bron
- ○ Oullins / Pierre-Bénite
- ○ Tassin la Demi-Lune
- ○ Corbas

Comment avez-vous connu notre service de pompes funèbres ?

- ○ Contrat obsèques souscrit par le défunt
- ○ Précédente organisation d'obsèques
- ○ Recommandation d'un proche
- ○ Recherche internet
- ○ Presse / Publicité
- ○ Proximité de l'agence
- ○ Notoriété
- ○ Service Public
- ○ Autre (précisez) _____

L'ACCUEIL	Très satisfaisant	Satisfaisant	Plutôt insatisfaisant	Très insatisfaisant	Non concerné(e)
Q1 / La facilité à joindre nos services 24h/24	○	○	○	○	○
Q2 / La qualité de l'accueil téléphonique	○	○	○	○	○
Q3 / L'écoute et la prise en compte de votre demande	○	○	○	○	○
Q4 / La localisation et les horaires d'ouverture de l'agence	○	○	○	○	○
Q5 / La propreté et le confort de nos locaux	○	○	○	○	○

L'ORGANISATION DES OBSÈQUES	Très satisfaisant	Satisfaisant	Plutôt insatisfaisant	Très insatisfaisant	Non concerné(e)
Q6 / L'écoute et la prise en compte des volontés par le conseiller funéraire	○	○	○	○	○
Q7 / Le choix des produits et des services proposés	○	○	○	○	○
Q8 / La personnalisation de nos propositions en réponse à vos attentes	○	○	○	○	○
Q9 / La clarté des explications sur l'organisation des obsèques	○	○	○	○	○
Q10 / La mise à disposition de documents indiquant les tarifs des prestations et des fournitures	○	○	○	○	○
Q11 / Dans le cas d'une crémation, les informations sur les destinations possibles des cendres	○	○	○	○	○

LE DÉROULEMENT DES OBSÈQUES	Très satisfaisant	Satisfaisant	Plutôt insatisfaisant	Très insatisfaisant	Non concerné(e)
Q12 / L'attitude du personnel	○	○	○	○	○
Q13 / Le respect des horaires prévus	○	○	○	○	○
Q14 / Le déroulement et la coordination de la cérémonie	○	○	○	○	○
Q15 / La disponibilité du chef de convoi	○	○	○	○	○
Q16 / L'aspect et la propreté de nos véhicules funéraires	○	○	○	○	○
Q17 / La remise des cartes des fleurs et condoléances	○	○	○	○	○

L'HOMMAGE	Très satisfaisant	Satisfaisant	Plutôt insatisfaisant	Très insatisfaisant	Non concerné(e)
Q18 / L'aménagement et l'intimité du salon funéraire	○	○	○	○	○
Q19 / La présentation du défunt	○	○	○	○	○
Q20 / Le respect et la discrétion de notre personnel	○	○	○	○	○
Q21 / La personnalisation de l'hommage (musiques, textes...)	○	○	○	○	○

LES TARIFS	Très satisfaisant	Satisfaisant	Plutôt insatisfaisant	Très insatisfaisant	Non concerné(e)
Q22 / La clarté des prix des différents services et fournitures	○	○	○	○	○
Q23 / Le niveau de prix de nos prestations par rapport au service	○	○	○	○	○
Q24 / L'information sur les moyens de financement des obsèques	○	○	○	○	○
Q25 / La conformité de la facture par rapport au devis et à la commande	○	○	○	○	○

LE PERSONNEL	Très satisfaisant	Satisfaisant	Plutôt insatisfaisant	Très insatisfaisant	Non concerné(e)
Q26 / L'amabilité et la disponibilité du personnel	○	○	○	○	○
Q27 / L'écoute et les attentions portées par le personnel	○	○	○	○	○
Q28 / La rapidité et la clarté des réponses de vos interlocuteurs	○	○	○	○	○
Q29 / Les tenues vestimentaires du personnel	○	○	○	○	○
Q30 / La qualité du suivi après les obsèques	○	○	○	○	○

VOTRE OPINION

Si l'un de vos proches était confronté à un décès, quelle est la probabilité que vous lui recommandiez nos services ?

0	1	2	3	4	5	6	7	8	9	10

Peu probable — Très probable

Avez-vous des remarques ou des suggestions d'amélioration dont vous souhaiteriez nous faire part ?

LE SERVICE FUNÉRAIRE
POMPES FUNÈBRES PUBLIQUES DE LA MÉTROPOLE DE LYON

Nous restons à votre disposition par mail à satisfaction@le-service-funeraire.fr.

Société Publique Locale au capital de 2 048 000 euros | N° RCS Lyon 823 177 175 | Habilitation préfectorale 24-69-0591.
Siège social : 181 Avenue Berthelot - 69365 LYON Cedex 07 | Représentant légal : Agnès BACHELOT-JOURNET | Mandataire d'assurance | N° Orias 16006233.

LE SERVICE FUNÉRAIRE
La dignité pour tous.

SERVICE PUBLIC DE POMPES FUNEBRES

Société Publique Locale au capital de 2 048 000 euros | N° RCS Lyon 823 177 175 | Hab. préfectorale 24-69-0591 Siège social : 181 Avenue Berthelot - 69365 LYON Cedex 07 | Représentant légal : Agnès BACHELOT-JOURNET
Intermédiaire mandataire d'assurance | N° Orias 16006233

Tél : 04 72 76 08 18 | Fax : 04 72 76 08 15

https://le-service-funeraire.fr